



ESTÚDIOS

Interiores Residenciais

Arquitetura, Design e Construção

Professor: Danilo Saccomori
Colaboração: Jéssica Ribeiro



DANILO SACCOMORI
ARQUITETURA

ESTÚDIOS

- passeio na história -

O estúdio surgiu à partir dos antigos conjugados (também chamado de kitchenette, palavra inglesa destinada a “cozinha pequena”). É um apartamento de até 50 metros quadrados, com pequena área destinada à cozinha com parede divisória, quarto conjugado à sala e parede divisória para separar banheiro.

- Kitchenette - 28m²

Nesse exemplo, temos o quarto junto com a sala e cozinha e isolada com paredes.



- Kitchenette - **25 m²**

Nesse outro exemplo, temos o quarto junto com a sala e cozinha e banheiros, isolados com paredes.

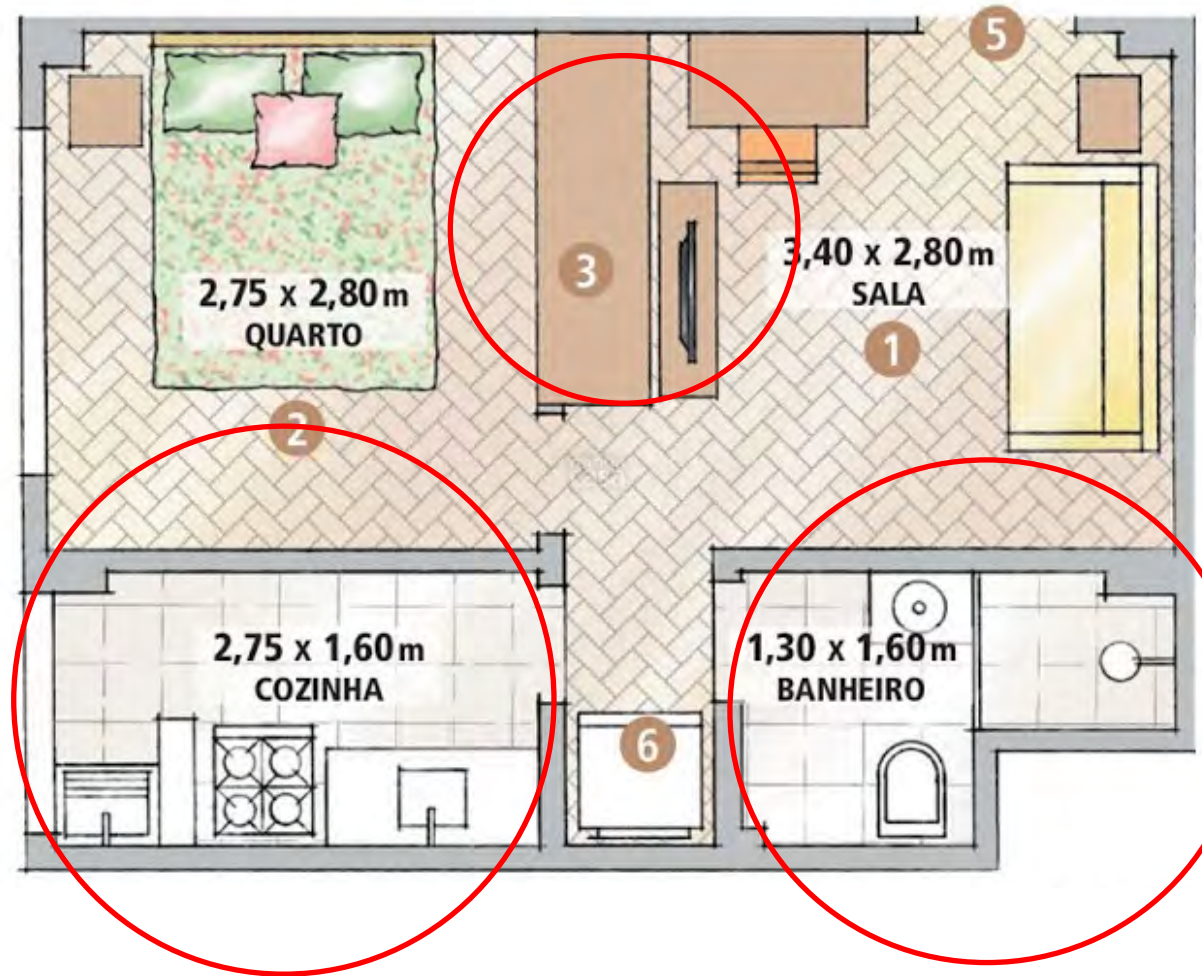

Infraestrutura e Modernidade

É o que diferencia o estúdio do antigo conjugado. O estúdio é **contemporâneo**, **sem paredes** para separar cômodos, tem **cozinha americana** (interligada à área social), ou **aberta (totalmente integrada** a área social), banheiro e área de serviço. O pé-direito é um pouco acima do padrão.

Por serem mais modernos, os prédios de estúdios costumam dispor de boa **infraestrutura de serviços e lazer** – piscina, sauna, sala de ginástica, etc. O estúdio foi **idealizado** para atender aos **solteiros** das classes média e média alta. São estruturas simples e **ideais para quem mora sozinho**

ESTÚDIO CONTEMPORÂNEO

- projetos executados -

**Projeto: Rodrigo e o Vitor Pena
São Paulo, Brasil**

**Projetado para funcionar como
moradia e estúdio fotográfico**



Na cozinha, o amarelo se destaca, dando vida ao estúdio.

arquitetura &
construção

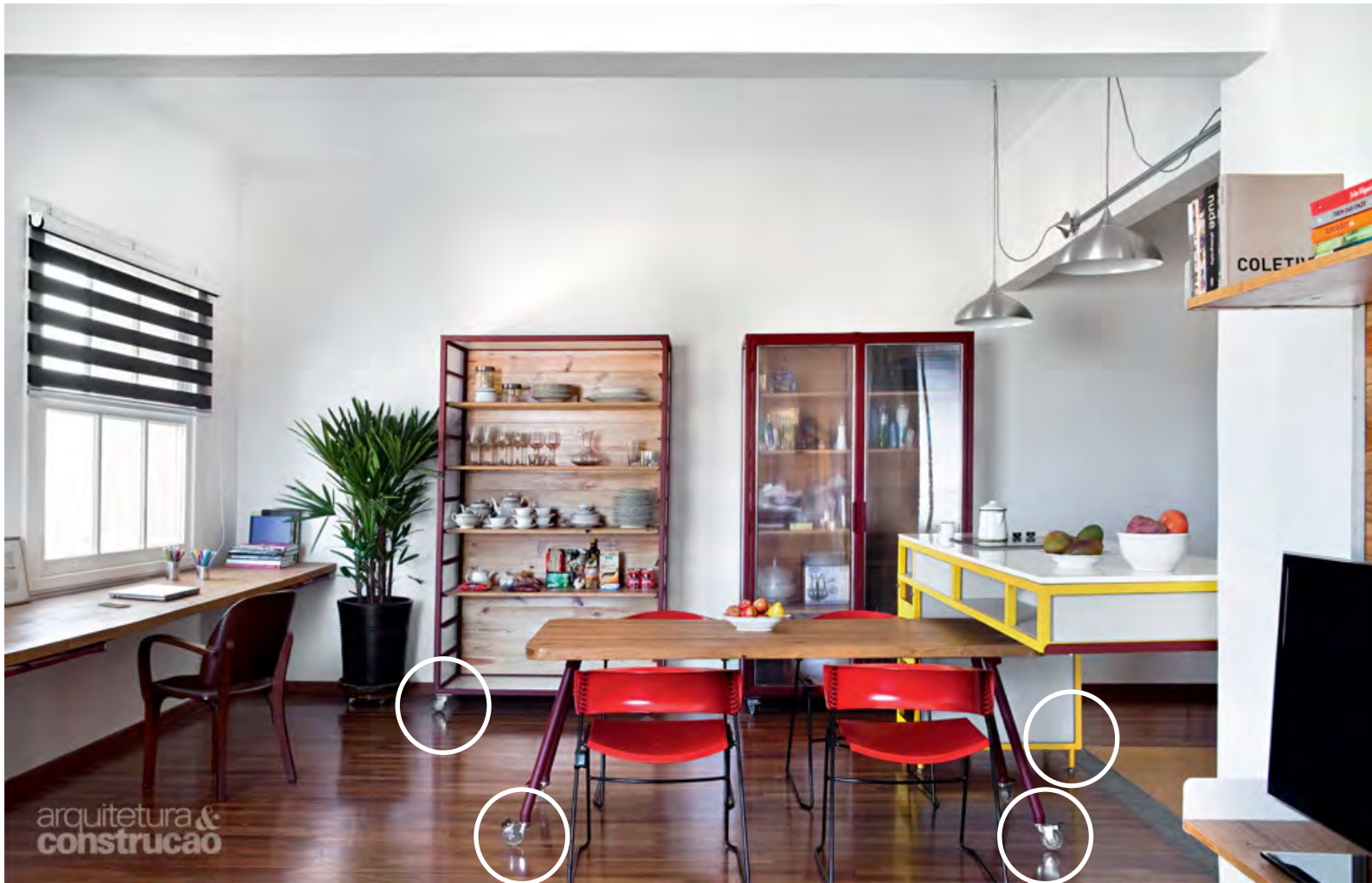

Com **rodinhas**, os móveis deslizam e **transformam** a área num **estúdio fotográfico**.



O sistema de correr evitou tomar **espaço** rente à **cama**, e as bandeiras no alto aproveitam a **luz natural** que entra pela janela situada do outro lado do quarto.

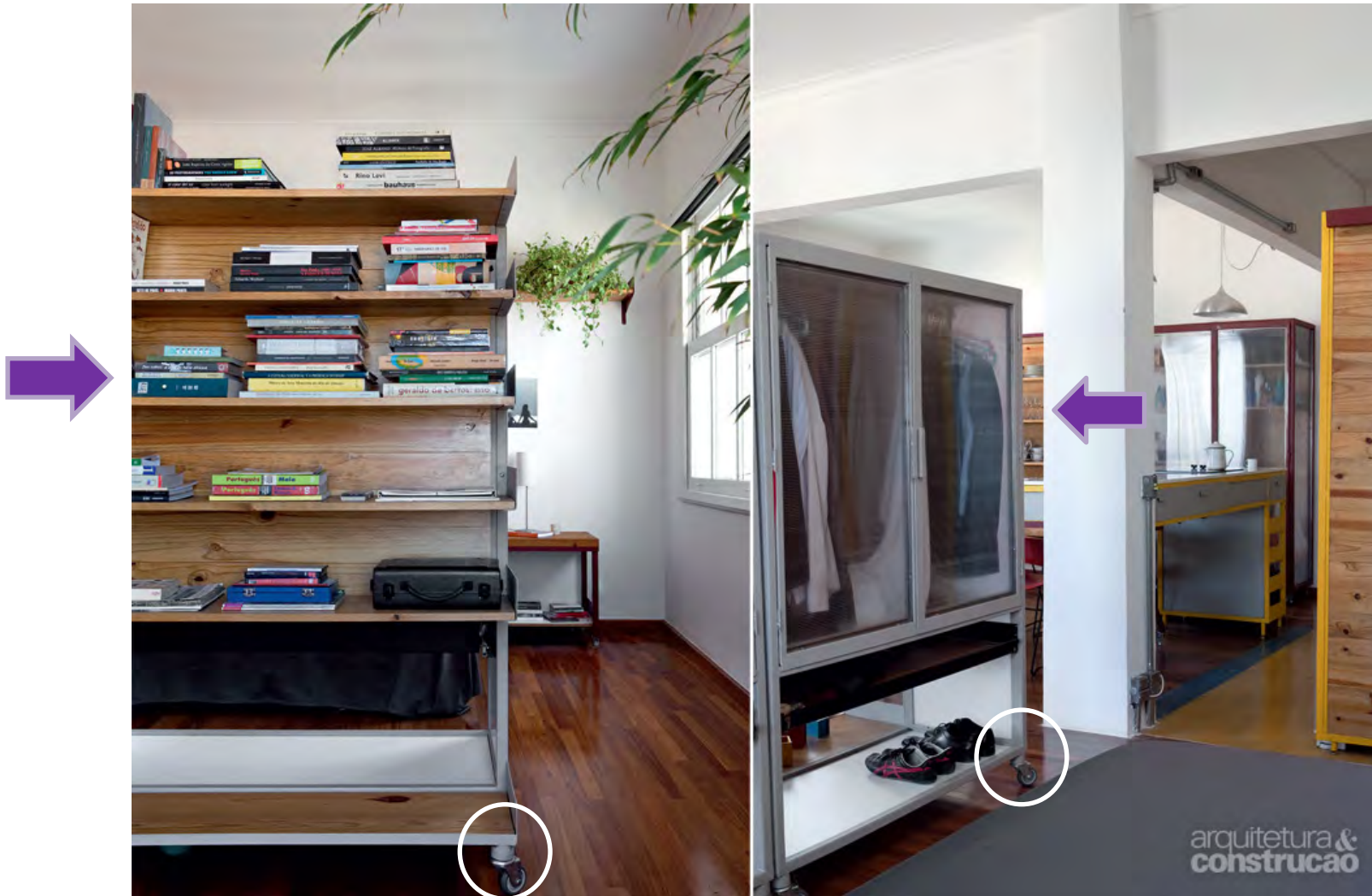

Frente e verso dos móveis que servem, a um só tempo, como estante e armário.

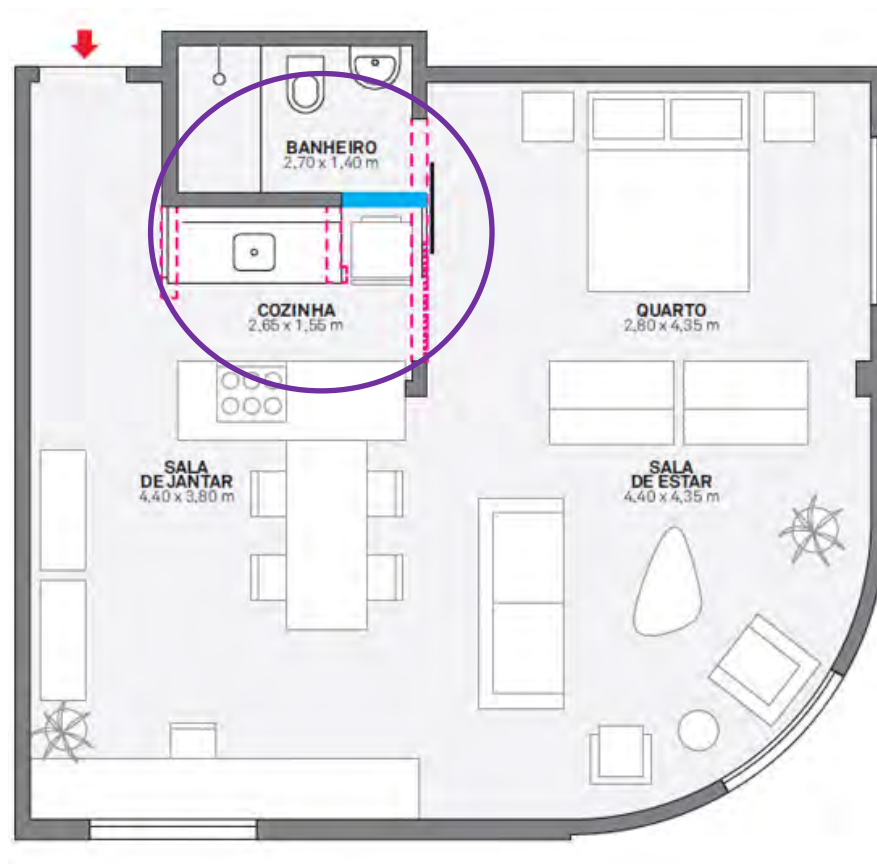

PASSAGEM LIVRE. A derrubada da parede entre a cozinha e o quarto tornou a circulação mais fluida.

ESTÚDIO CONTEMPORÂNEO

- projetos executados -

Projeto: Fabio Cherman

Brasília

Ao invés de usar tons claros que dão sensação de amplitude, foi usado acabamentos com aparências naturais, trazendo sensação de aconchego. Móveis foram planejados, com mesmo padrão dando unidade ao espaço

- ESTÚDIO -

estúdio 27m²

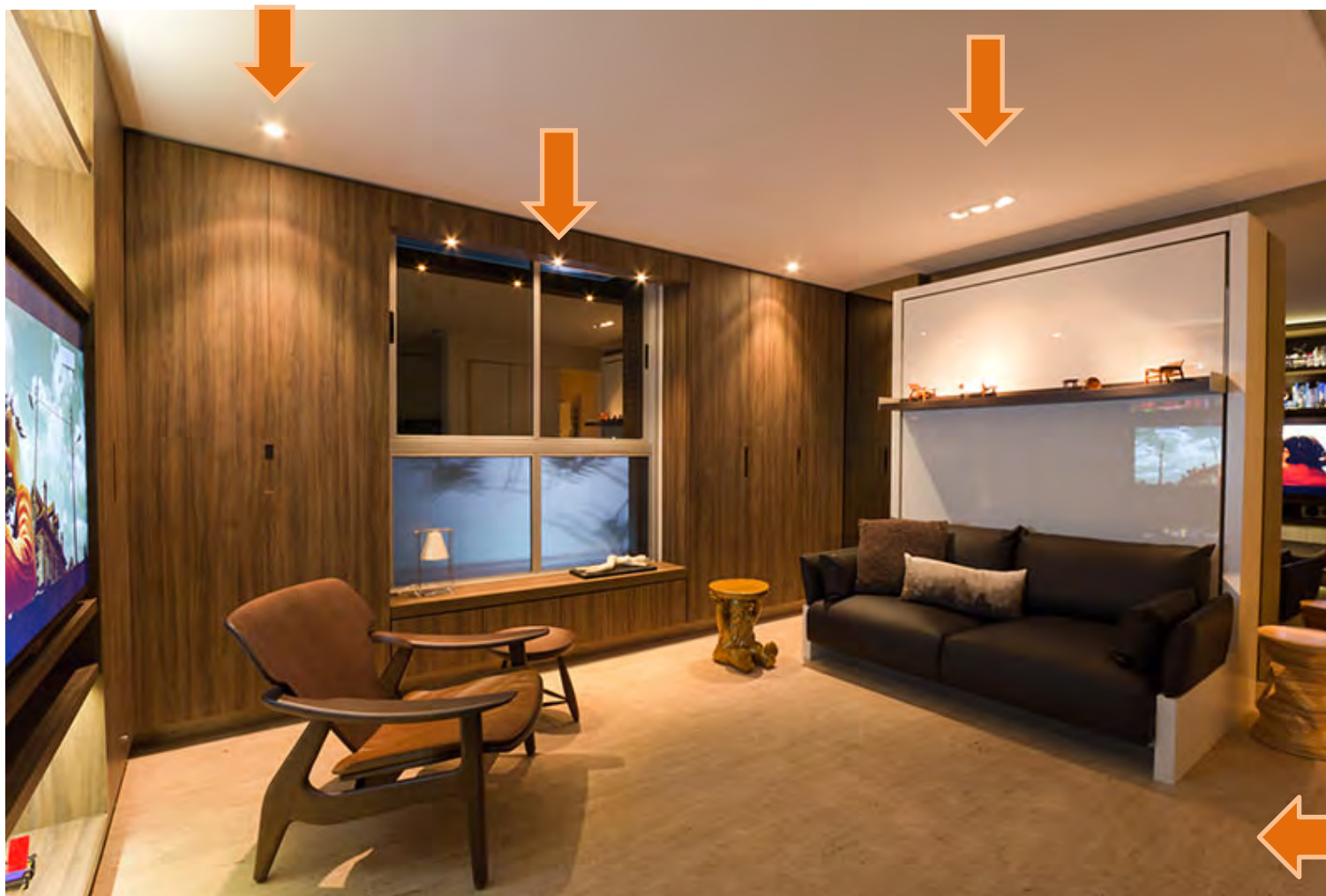

O piso, foi aplicado em **todos os espaços**, dando **sensação de amplitude**. Iluminação segue a transformações dos mobiliários, criando cenas de acordo com o ambiente a ser utilizado. "Elas podem ser **mais claras** e diretas, para **atividades do dia a dia**, ou se tornar mais **quentes e aconchegantes** para a **noite**."



Agora, a sala se transforma em quarto. A cama utilizada é um modelo retrátil.

- ESTÚDIO -

estúdio 27m²



No móvel desenhado pelo arquiteto, um nicho acomoda a TV e prateleiras para os livros.

- ESTÚDIO -

estúdio 27m²



Agora, a mesma sala de estar se torna sala de jantar, com mesa retrátil, que fica escondida no armário.

- ESTÚDIO -

estúdio 27m²

DS danilo | saccomori
arquitetura



Além da mesa, o mesmo móvel acomoda uma outra cama retrátil, que pode ser utilizada por um hóspede.



Na cozinha, predominam móveis e eletrodomésticos brancos, dando amplitude ao espaço



Banheiro com porta de correr, assim ocupando menos espaço.

ESTÚDIO CONTEMPORÂNEO

- projetos executados -

Projeto: Karla Amaral Madrilis

Brasília

Projetado para um jovem solteiro, que gosta de receber os amigos para longas noites de jogos de tabuleiro ou de videogames, coleccionador que busca ter um espaço destinado aos seus bonecos da série Transformers, ele tem mais de 400 peças! E um lugar para suas guitarras. Como desejo do cliente pediu um local com acabamento rústico e móveis de design.

- ESTÚDIO -

estúdio 72m²



Os amplificadores ficam sob a **mesa lateral**, que serve de **apoio** para o telefone e os controles remotos.

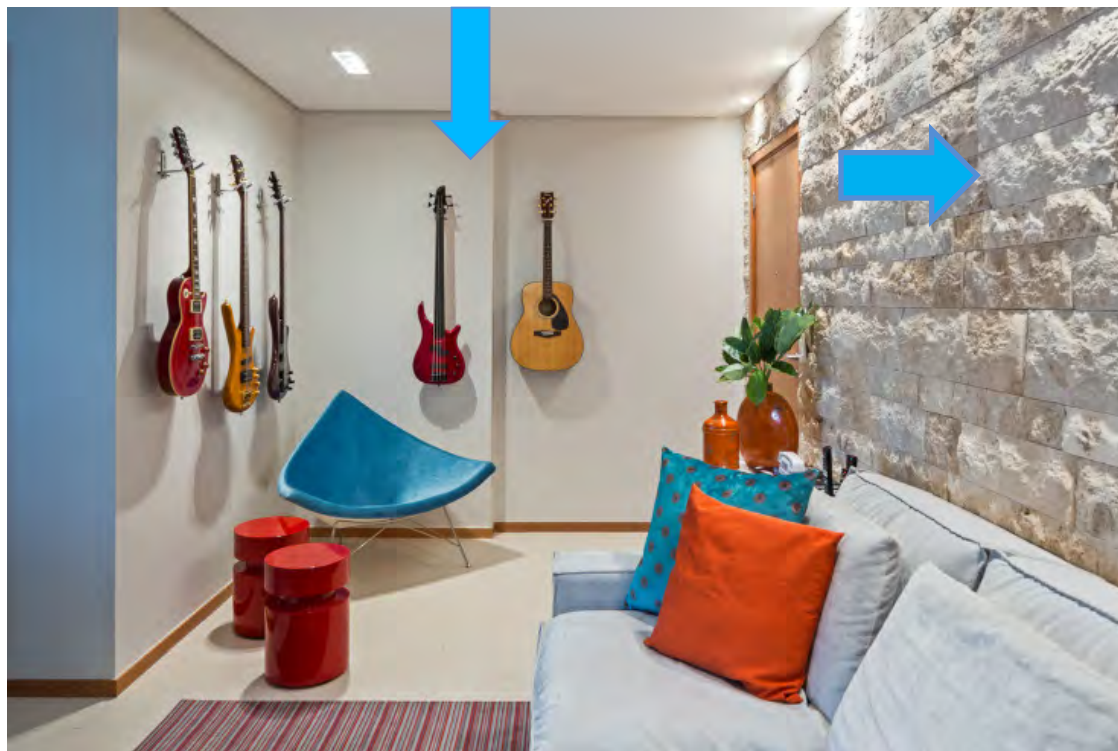

A **coleção** de guitarras fica exposta na entrada do apartamento, já que o morador gosta de **afiná-las enquanto assiste filmes na sala de estar**, acabamentos **rústicos**, escolhemos para a **parede principal**. Em tom natural, **neutro**, dando **destaque** as peças **coloridas**.

- ESTÚDIO - estúdio 72m²

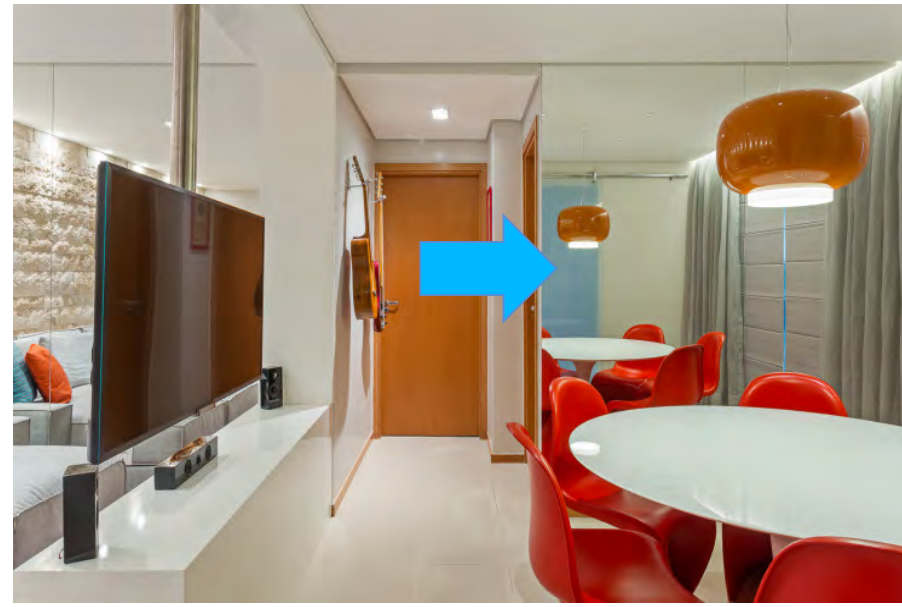
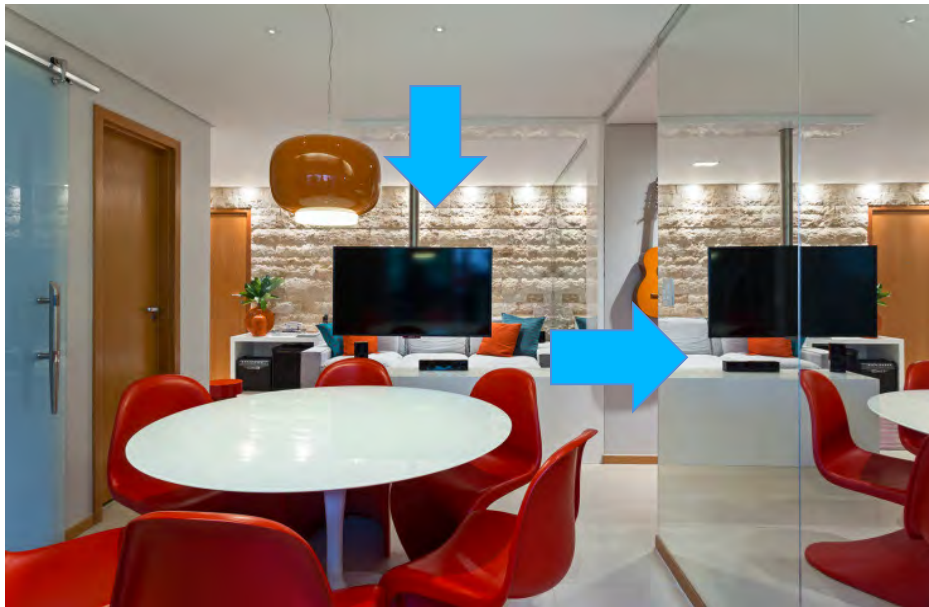

Os **espelhos** foram amplamente utilizados na sala, em toda a parede, interrompido apenas na passagem do corredor que leva aos quartos. **A Tv** gira 180°.

- ESTÚDIO - estúdio 72m²

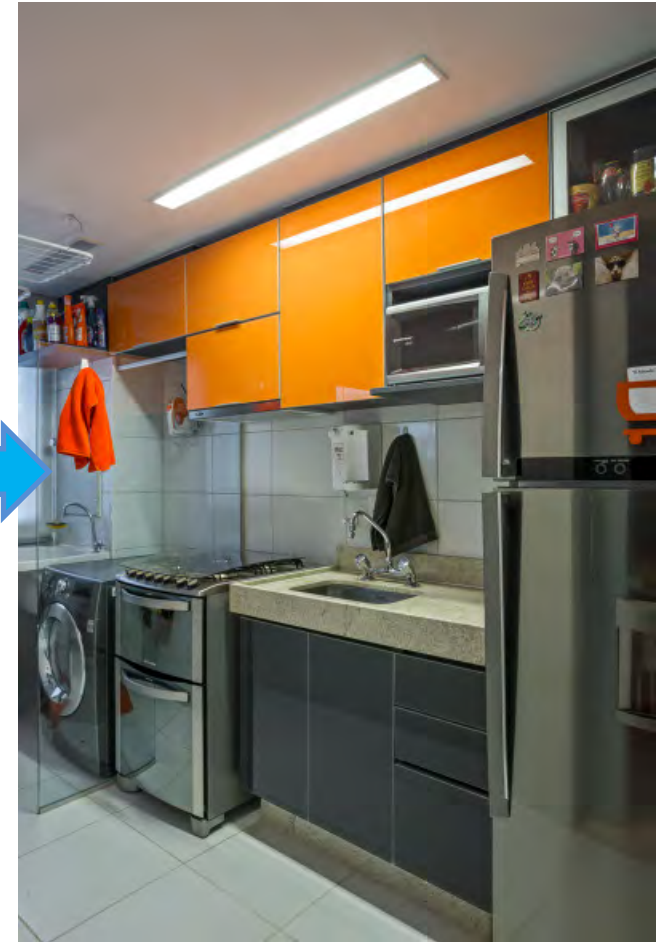

Detalhes em amarelo para dar cor e vida, e cozinha e área dividida por um vidro transparente, aproveitando assim a luz natural.

- ESTÚDIO - estúdio 72m²



A estante da coleção foi feita para exibir de **modo uniforme** todas as peças: as maiores ficam nas prateleiras mais profundas (30 cm), as médias na de 20 cm e as pequenas nas de 10 cm. Perfis de **led** compõem a iluminação.

- ESTÚDIO - estúdio 72m²



A **cabeceira** foi feita a partir de um painel de MDF no **mesmo padrão** do restante da **marcenaria** do quarto e do **closet**. Atrás do painel da cabeceira foi instalado um perfil de led para a iluminação.



Uma mesa laqueada serve de escrivaninha à frente da janela.

ESTÚDIO CONTEMPORÂNEO

- projetos executados -

**Projeto: Maurizio Giovannoni
Roma**

Um estúdio para um jovem advogado, o objetivo do projeto era transformar em um ambiente descontraído oposto a formalidade do escritório. A decoração conta a história do morador. O projeto intitulado "a verdadeira alma de um advogado", abusou da cor amarela. "Este tom foi escolhido por remeter aos dias ensolarados vividos pelo arquiteto durante a infância na cidade de Sorrento“.



Na sala, o **papel de parede** impacta com lendas do jazz -- uma referência para o morador. "A primeira impressão é sempre importante, por isso, a sala foi cuidadosamente projetada pensando no que o visitante enxerga ao entrar no apartamento".

Detalhe da **estante** de mesma tonalidade que a parede. "A cor foi escolhida por remeter aos dias ensolarados vividos pelo arquiteto durante a infância na cidade de Sorrento."



Na sala, a estante, feita de **ferro e madeira**, vai do chão até o teto.



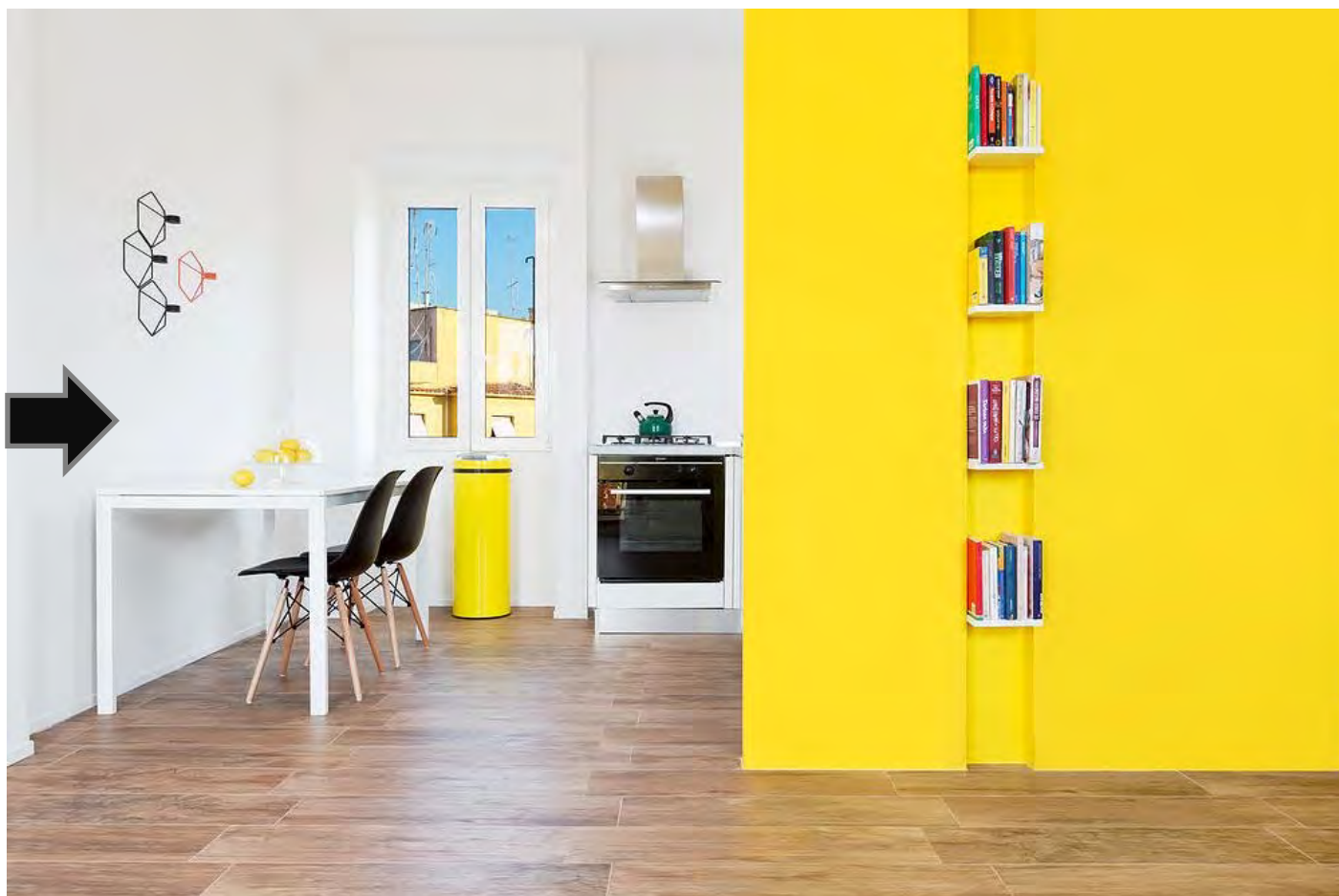

Cozinha **minimalista**, com paredes e móveis na cor branca e alguns **detalhes**, como mobiliário e acessórios, na **cor amarela**.

Poucos móveis compõem o quarto.

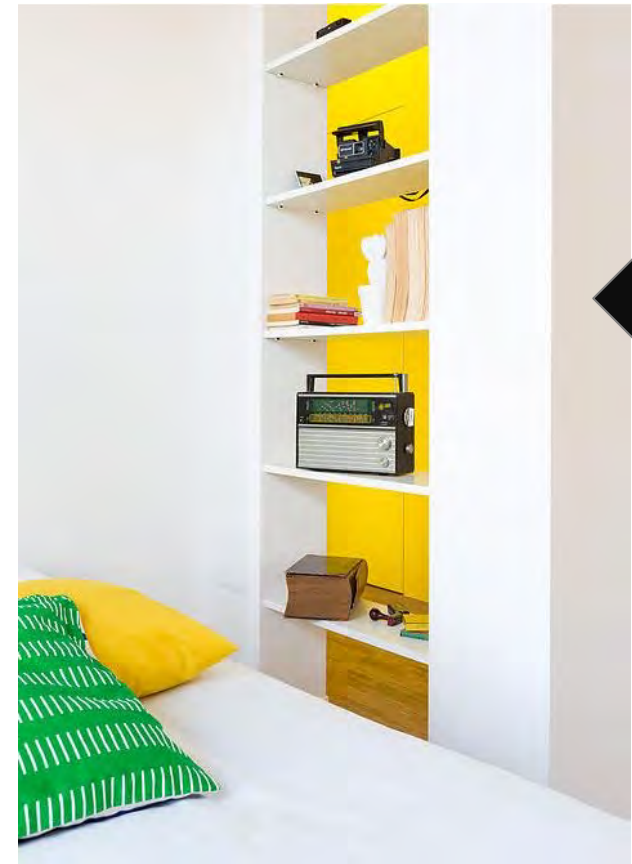

O quarto ganhou uma **estante** para **separá-lo** dos demais ambientes.

ESTÚDIO CONTEMPORÂNEO

- projetos executados -

Projeto: Tulio Xenofonte e Fabio Basani

São Paulo, Brasil

O estilo urbano foi o ponto de partida para a decoração, sendo o desejo do cliente. Soluções incríveis de aproveitamento de espaço e integração de ambientes.

- ESTÚDIOS - estúdio 40m²



Sala de estar integrada com a cozinha (20m² primeiro pavimento), para trazer um clima **urbano**, foi usado, **pisos em porcelanato cimentado**, e tons de cinza. O projeto luminotécnico recebeu **iluminação indiretas e trilhos de sobrepôr**, para permitir diferentes **cenas**.

- ESTÚDIOS - estúdio 40m²



Na escada de metal, foi retirado os primeiros degraus, substituídos por **degraus de madeira de demolição**, formando uma “caixa” para aproveitar o **espaço**, usado para guardar utilitários.

- ESTÚDIOS - estúdio 40m²



A **mesa de jantar** está encaixada armário da cozinha, e tem altura para ser usada com as pessoas sentadas no sofá e nas poltronas. **Ganchos** no teto permitem que o morador pendure equipamento de ginastica para seus treinos funcionais. A **TV** foi coberta com um **vidro** serigrafado **preto** em volta e **transparente** na direção da tela, pois assim, com o **aparelho desligado**, o visual é de um painel de vidro preto único, já que ela faz as vezes da cozinha tanto quanto da sala de estar.

- ESTÚDIOS - estúdio 40m²



O **lavabo** recebeu o mesmo piso e nas **paredes** a mistura do revestimento cerâmico padrão **tijolos cinzas** com uma **arte mural** feita por **Kika Goldstein**.

- ESTÚDIOS - estúdio 40m²



O quarto, que ocupa o total do segundo andar, 20 m², recebeu espelhos em uma parede. O piso de **vidro corta essa divisória** ao meio e os dois recursos garantem a **amplitude e a integração dos espaços**. A **cabeceira** é de alvenaria revestida com **textura de cimento**. O ambiente ainda conta com um escritório, onde o morador trabalha e estuda música.

- ESTÚDIOS - estúdio 40m²



Em um espaço destinado à **circulação**, os profissionais incluíram uma banheira, o aproveitando de uma forma melhor. O banheiro aberto para o quarto se torna uma sala de banho. Já o reservado onde fica a **bacia sanitária e do chuveiro possuem vidros transparentes e persianas que permitem a integração ou privacidade do cômodo.**

ESTÚDIO CONTEMPORÂNEO

- projetos executados -

Projeto: Yasmin Alonso e Taynã Daval

São Paulo, Brasil

O estilo urbano da cidade de Nova York foi o ponto de partida para a decoração, para um jovem cliente. O azul e o vermelho dos móveis e o toque retrô dos azulejos da cozinha se juntam à iluminação indireta para conseguir o efeito nova-iorquino proposto no projeto.

- ESTÚDIOS - estúdio 55m²

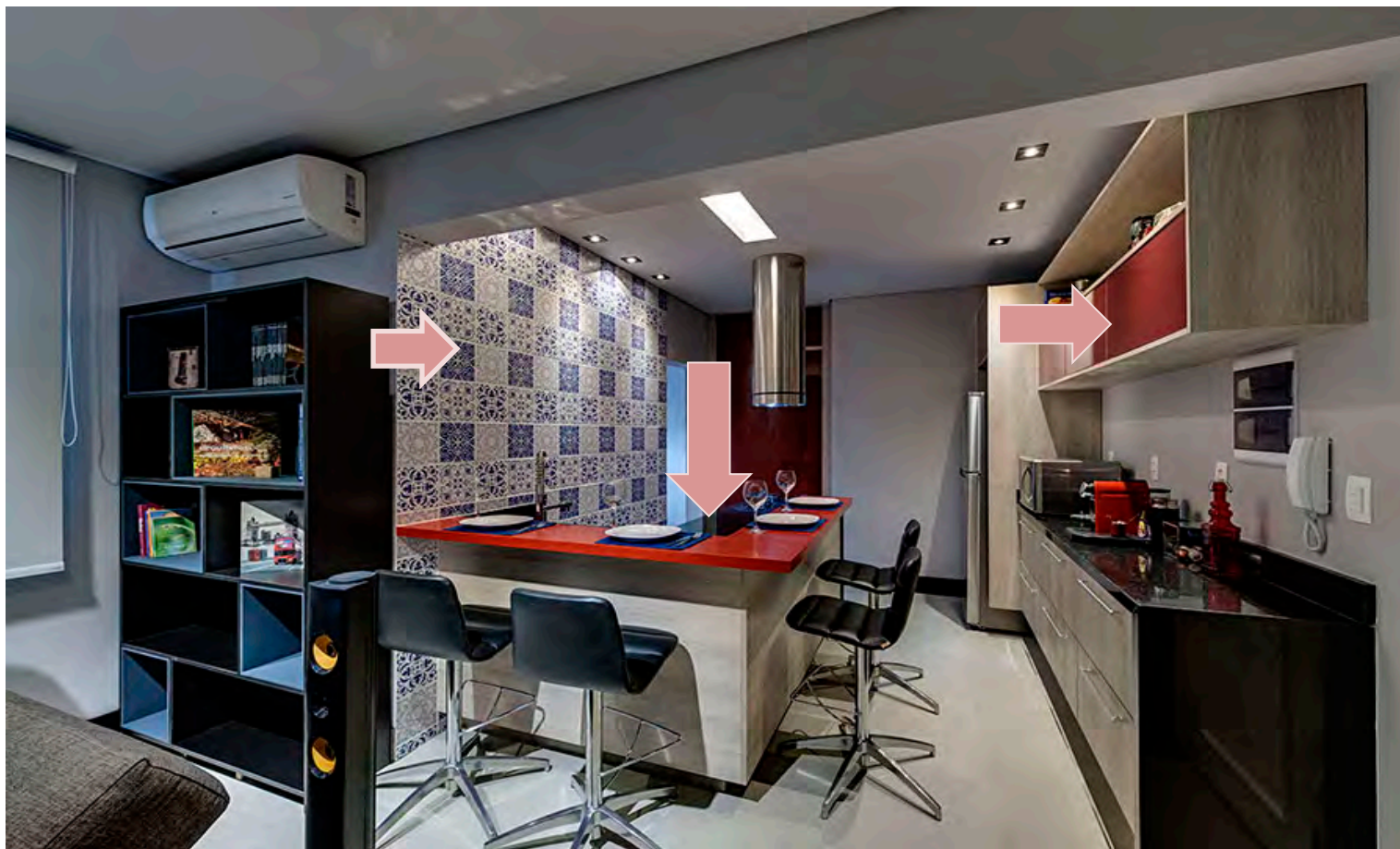

Ambientes **integrados**, trazendo **amplitude**. O **mobiliário** define a função e a **identidade** de cada área. A **bancada** de Silestone é na **cor vermelha**, também em **alguns detalhes**, como as portas do armário, **tom para contrastar** com a decoração geral composta por tons de cinza e preto.

- ESTÚDIOS - estúdio 55m²



O **piso é único**: o porcelanato cimentício dá unidade ao imóvel. No home theater, a parede recebeu um **papel de parede vinílico que imita tijolinho**: além de dar um **ar industrial**, também é de fácil limpeza. Os **trilhos de iluminação** foram inspirados nos **antigos estúdios nova-iorquinos**.

- ESTÚDIOS - estúdio 55m²



Cabeceira se estende pelo teto até o outro lado da cama e foi feita de gesso e revestida com um papel de parede que imita jeans. Também esconde as fitas de led utilizadas na iluminação, que é complementada por pendentos italianos inspirados em faróis de carros.

ESTÚDIO CONTEMPORÂNEO

- projetos executados -

Projeto: Fernando Forte

São Paulo, Brasil

Estúdio ganhou prêmio contemporaneidade através do projeto de arquitetura de interiores.

- ESTÚDIO - **estúdio** 39m²



Estrutura de madeira para cobrir toda a extensão da parede, com **nichos** e prateleiras, uma **estante mutável e suspensa**, com **TV articulada** em um braço que se movimentava em 180°, pode ser virada para a **cozinha** ou para o **dormitório**.

- ESTÚDIO - **estúdio** 39m²



A madeira, que cobre a parede, é vista em chapas no fundo do estúdio, onde fica a cabeceira da cama de casal. Dessa forma, o material confere unidade e **aconchego** aos ambientes mais **íntimos**.

- ESTÚDIO - **estúdio** 39m²



Ambientes integrados a delimitação dos espaços que servem de quarto e sala é feita, especialmente, pelo **sofá de alvenaria**, marca a separação da área do dormitório, que pode ser isolada pela cortina branca.

- ESTÚDIO - estúdio 39m²



Bancada em U feita de inox, separada por um anteparo de ripas finas de madeira. As prateleiras da cozinha aproveitam parte da espessura da parede. Com mais profundidade, há mais espaço para acomodar utensílios.

- ESTÚDIO - **estúdio** 39m²



ESTÚDIO CONTEMPORÂNEO

- **projetos executados -**
Projeto: Alan Chu
São Paulo

Um duplex com mezanino, pé direito duplo e fechamento lateral em vidro que passaria a abrigar um jovem empresário a procura de um ambiente para viver uma nova fase, com conforto e bastante estilo.



As **caixas organizam** os espaços e **funções da área social**. São esses caixotes que "estocam" os equipamentos da despensa e da cozinha, além de abrigar TV, CDs e outros elementos típicos de uma sala de estar.

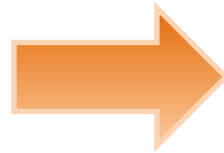

O mobiliário planejado são diferentes uns dos outros em altura, profundidade e largura, tem gavetas, portas que abrem para cima, portas de correr, tudo pra aproveitar o espaço, e quando estão abertos tem sua parte interna na cor vermelha, dando charme as “caixas”.

- ESTÚDIO -

estúdio 36m²



Abaixo do nível do mezanino, as paredes são revestidas com **cerâmica esmaltada** branca Antigua, reflexiva, **tipo tijolinho**. A iluminação é indireta e oferecida pela arandela. Uma **escada metálica em espiral** faz a circulação vertical para o mezanino



O estilo **retrô** é marcado pelo **telefone público antigo** e pela **luminária neon Três Estações**, sobre a parede.

- ESTÚDIO -

estúdio 36m²

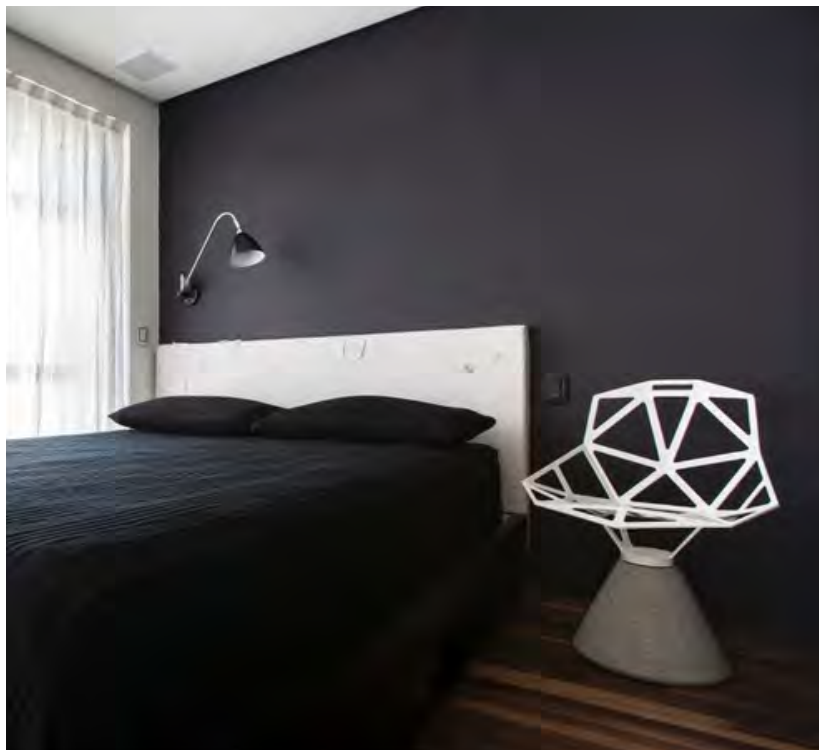

A **escada** para circulação vertical termina em uma **caixa** de marcenaria que repete a linguagem de "pallets" utilizada na área social. As **portas pretas do guarda-roupa**, também dão acesso a um **banheiro**.

- ESTÚDIO -

estúdio 36m²

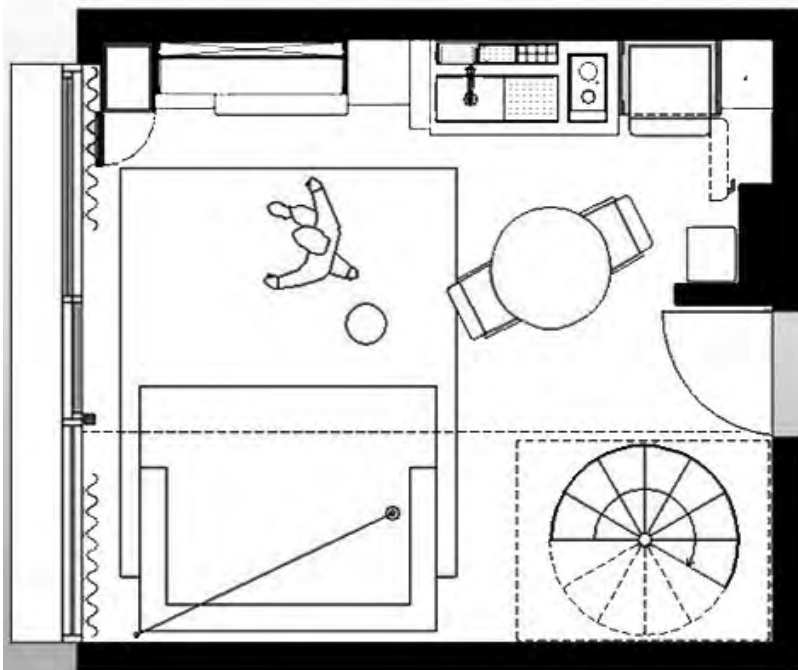

Térreo

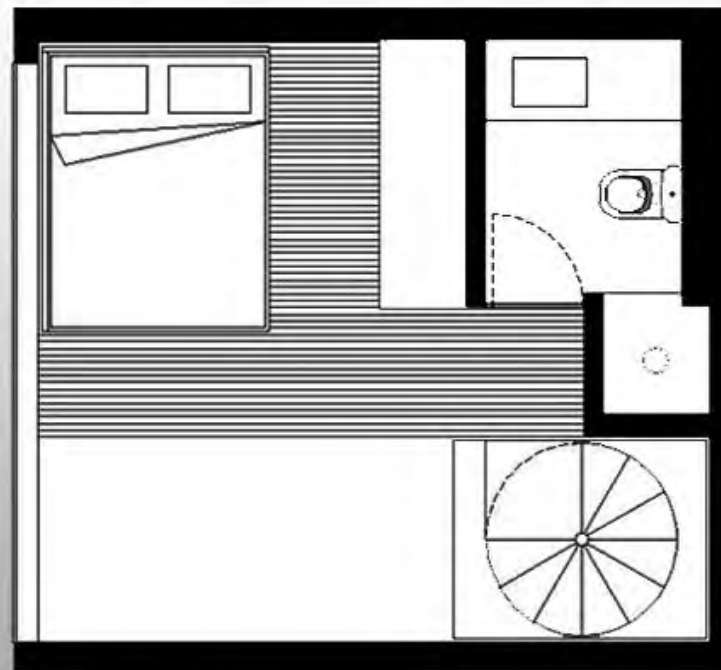

Mezanino

- ESTÚDIO -

estúdio 36m²

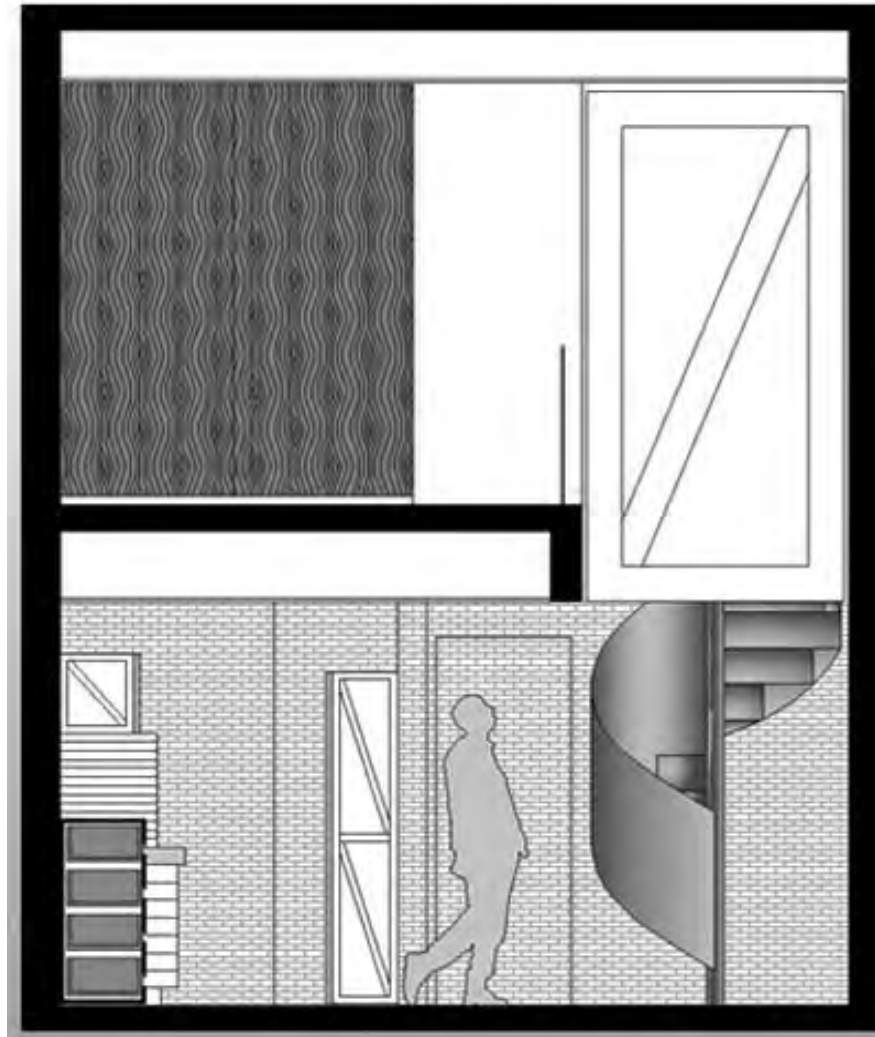

ESTÚDIO CONTEMPORÂNEO

- projetos executados -

**Projeto: Fernanda Belotto
São Paulo, Brasil**

A construtora Vitacon lançou um desafio a arquiteta Fernanda Belotto: suprir todas as necessidades de um morador contemporâneo, sem desperdiçar nem um espaço em um apartamento de 28 m². Em uma pequena área a arquiteta criou um espaço de jantar, de estar, um dormitório, cozinha, lavanderia, banheiro e um mini home-office, tudo isso graças ao uso e desenvolvimento de um mobiliário inteligente.

- ESTÚDIO - **estúdio** 28m²



Logo na entrada do apartamento se encontra o dormitório, que se converte em sala de estar, juntamente com o home office.

- ESTÚDIO - **estúdio** 28m²



Sala que se transforma em quarto.

- ESTÚDIO - **estúdio** 28m²



No **banheiro**, por exemplo, há um **vidro inteligente** que muda de fosco a incolor ao toque de um botão para dar **privacidade** a quem estiver utilizando.

- ESTÚDIO - **estúdio** 28m²

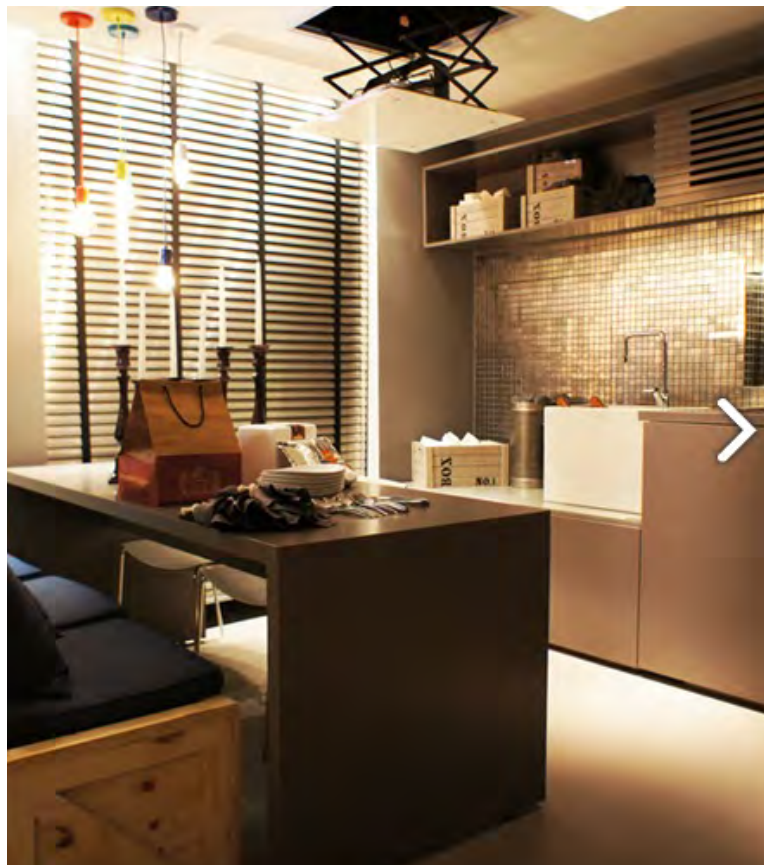

Logo em seguida em mesa de jantar de seis lugares.

- ESTÚDIO - **estúdio** 28m²



Na cozinha e área de serviço, os **eletrodomésticos** foram **embutidos** e uma mesa, também para facilitar na hora das refeições.

- ESTÚDIO -

estúdio 28m²

DS danilo | saccomori
arquitetura

VÍDEO

ESTÚDIO CONTEMPORÂNEO

- projetos executados -

Projeto: Universidade Woodroffe

Yo! Home

Multifuncional: quatro ambientes no espaço de um. Este apartamento oferece cozinha, estar, jantar e home office em um único espaço. Graças a esconderijos secretos e móveis que se escondem, os espaços mudam de função com alguns truques praticamente cênicos.

- ESTÚDIOS - estúdios 40m²

Office



Mesa de centro



Office escondido



“Porta objetos escondido”



- ESTÚDIOS - estúdios 40m²

Mesa de jantar



“Cozinha escondida”



- ESTÚDIOS - estúdios 40m²

Telão que se esconde no teto



Cama se estende e cobre sofá



ESTÚDIO CONTEMPORÂNEO

- projetos executados -

Projeto: Diego Revollo

São Paulo, Brasil

Estúdio com estilo industrial. O projeto tem a combinação perfeita de integração, modernidade e conforto.

- ESTÚDIO - **estúdio** 100m²



O uso de **preto e cinza** tem uma sensação masculino. O **cimento queimado** foi escolhida como revestimento principal, dando **unidade** ao projeto.

-ESTÚDIO-

estúdio 100m²



No **piso inferior**, sala de estar, sala de jantar e cozinha também foram **integradas**

-ESTÚDIO-

estúdio 100m²

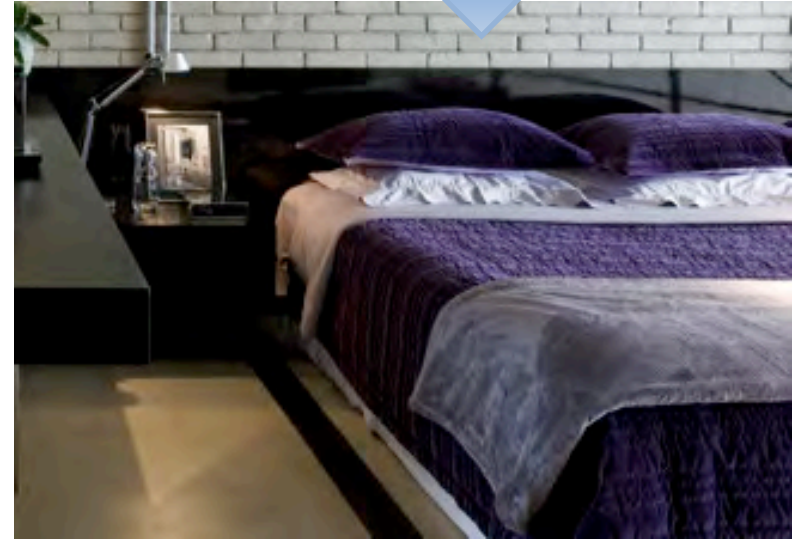

No **mezanino**, livre de divisórias, integrando e dando sensação de amplitude, a cabeceira da cama o objetivo foi **acentuar a horizontalidade** dando mais **amplitude**.

-ESTÚDIO-

estúdio 100m²



Banheiro integrado.

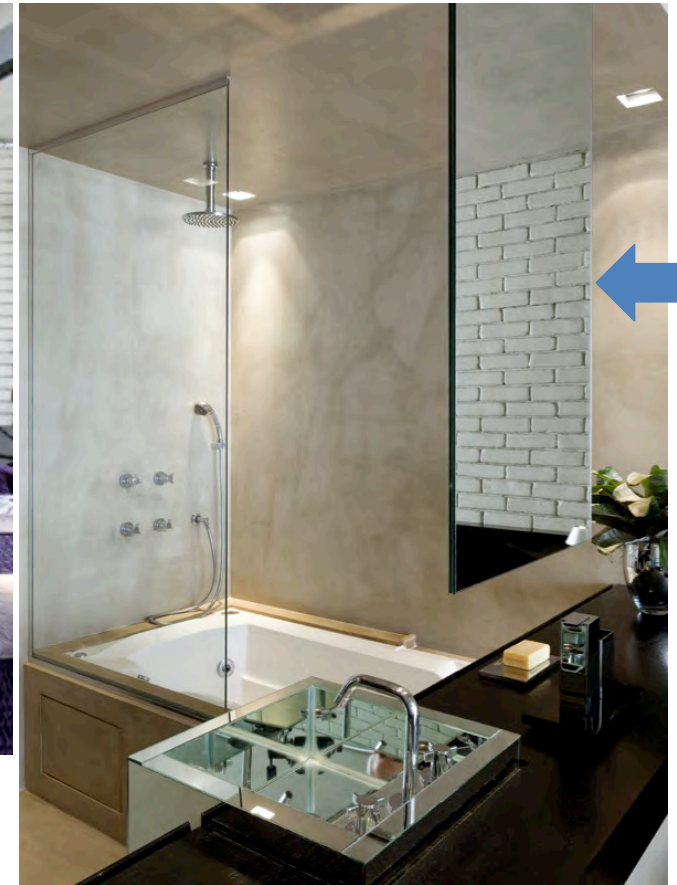

Espelho fixado ao teto.

-ESTÚDIO-

estúdio 100m²

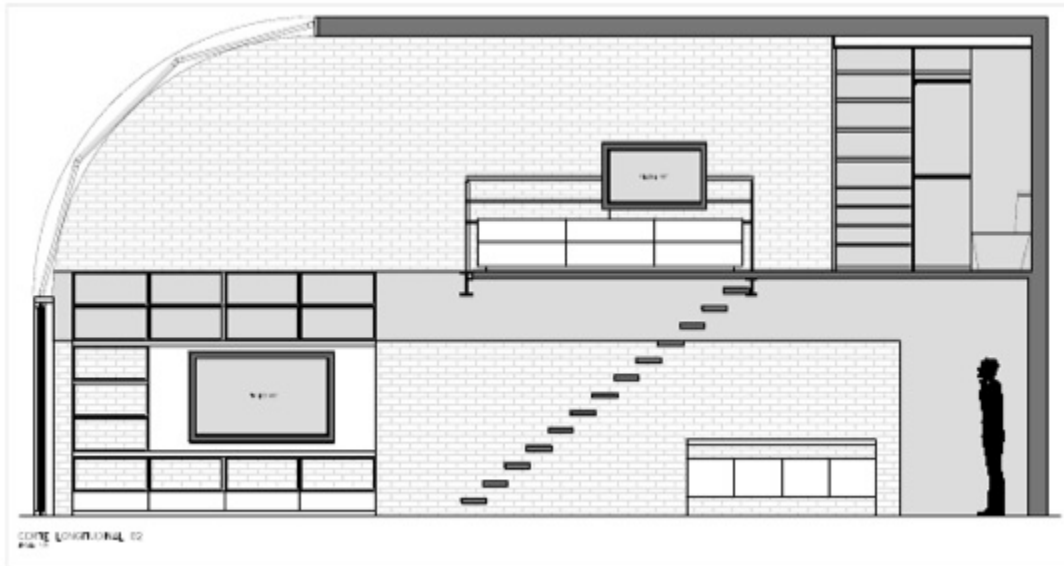
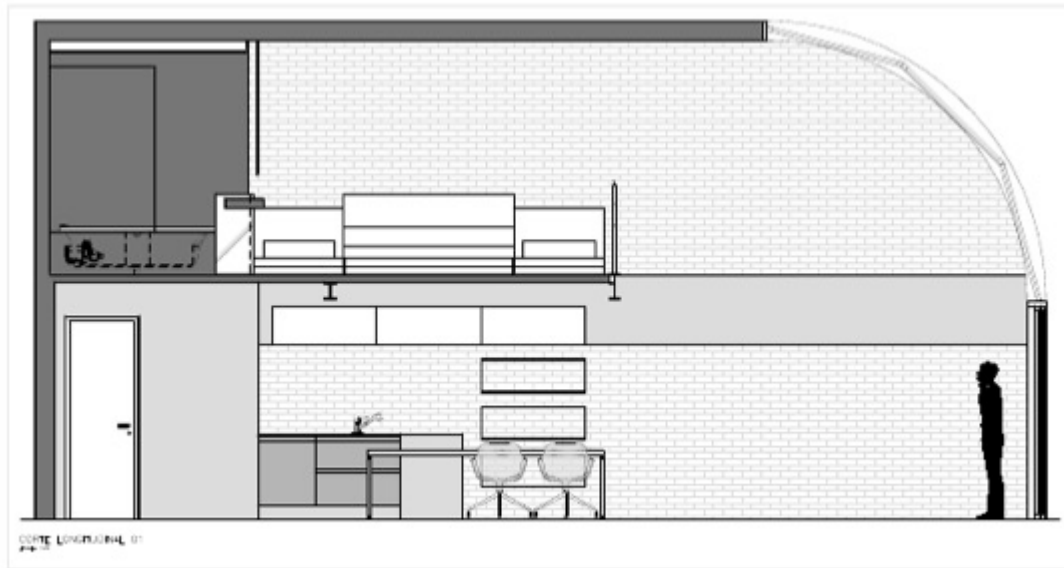

-ESTÚDIO-

estúdio 100m²

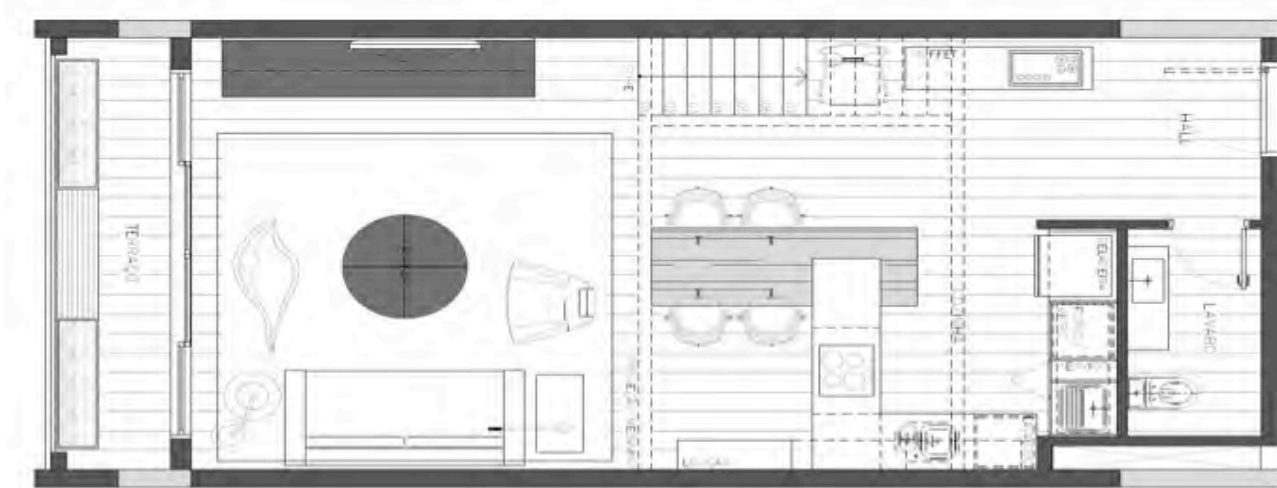

Térreo



Mezanino

ESTÚDIO CONTEMPORÂNEO

- projetos de construtoras -

Inspirado para jovens universitários, que possuem uma vida corrida. idealizado para atender aos solteiros das classes média e média alta e ideais para quem mora sozinho.

Praticidade, modernidade, versatilidade.



Não é a melhor opção...



Atrapalha uso do armário...



Imóveis na Planta – 28m²



Como utiliza
esse espaço ?

VAMOS ANALISAR ?

- **projetos na planta -
Construtoras**

- ESTÚDIOS - Vamos analisar ?

Porta ficaria melhor nesse lado



Geladeira ficaria melhor nesse lado

Centralizar...

- ESTÚDIOS - Vamos analisar ?

Atrapalha quem
está vendo Tv

Porta pra sala ?

Atrapalha o uso
Do armário!

Camargo Corrêa –

Desenvolvimento Imobiliário

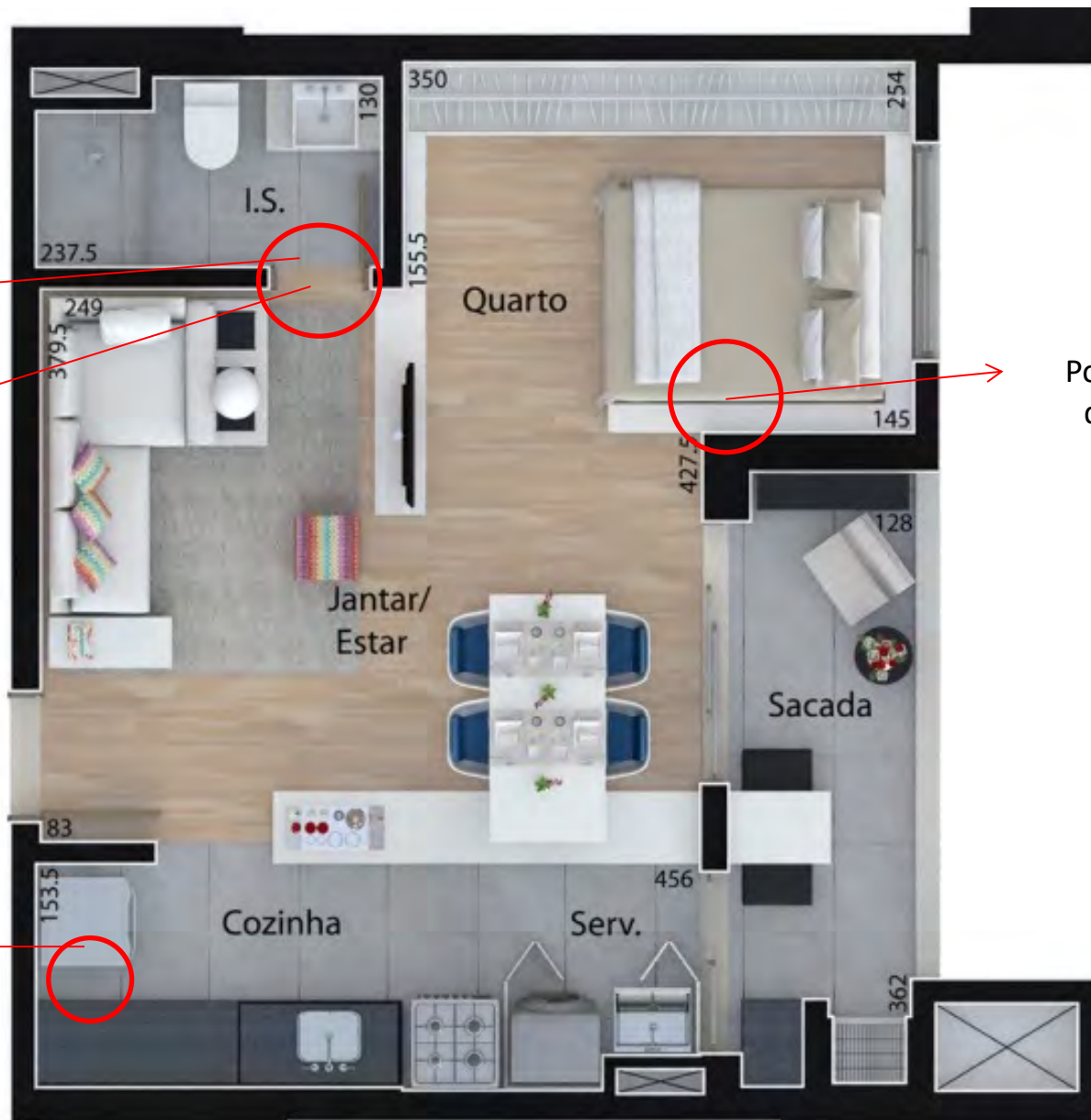

Por onde
desce?

- ESTÚDIOS - Vamos analisar ?



De frente pra cozinha?

Atrapalha
o uso do armário

Muito estreito

MOBILIÁRIOS VERSÁTEIS

Mobiliário versátil é uma opção para compor ambientes reduzidos, assim aproveitando espaços.

- MOBILIÁRIO - mobiliário versátil



- MOBILIÁRIO - mobiliário versátil

Sala com uma estante ampla e sofá



Estante se abre e vira mesa



Cama de casal pode ser revelada ali

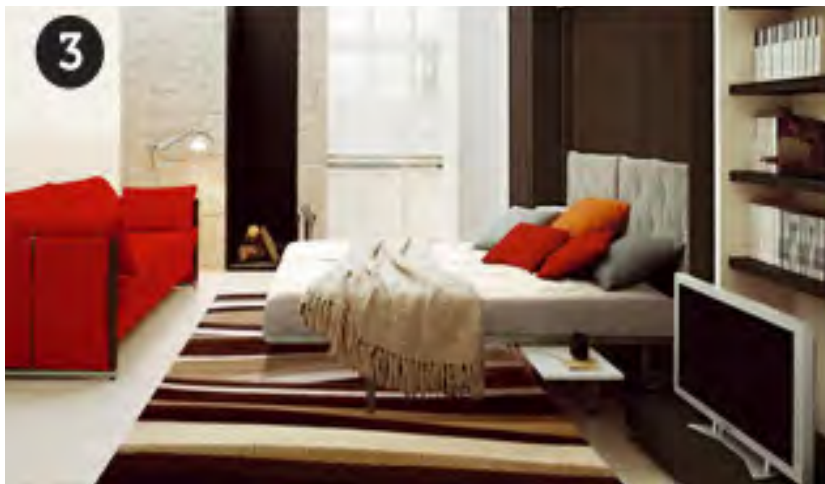

Sofá vermelho vira bicama



- MOBILIÁRIO - mobiliário versátil



Sem espaço no banheiro? Por fora, este móvel lembra um guarda-roupa, mas não se engane: aberto, ele carrega tudo o que você teria em um banheiro, como espelho, pia, gavetas e nichos para acessórios pessoais.

- MOBILIÁRIO - mobiliário versátil



Esta poltrona também é uma boa solução para fazer o espaço render. Criada pela designer russa Elena Sidorova, a Flop, como é chamada, se transforma em uma cama quando aberta.

- MOBILIÁRIO - mobiliário versátil



Este aparador da Mobili Intelligente se transforma em uma mesa de jantar.

- MOBILIÁRIO - mobiliário versátil

Este móvel, por exemplo, se transforma em um espaço para se guardar CDs, DVDs e outros objetos.



VÍDEO

APROVEITANDO ESPAÇOS

- ESCADAS -

- ESCADAS - aproveitando espaços



Truques de economia de espaço armazenamento com criatividade.

- ESCADAS - aproveitando espaços



Soluções que buscam criatividade, flexibilidade e funcionalidade.

BIBLIOGRAFIA

- referências de aula -

- bibliografia -

<https://www.pinterest.com/pin/152981718565040655/>

<http://www.tudoconstrucao.com/10-modelos-de-quitinetes-modelos-fotos.html>

<http://www.achadosdedecoracao.com.br/2013/04/quitinete-reformada-ela-adora-cor-e-e.html>

<http://casa.abril.com.br/materia/ape-de-64-m2-funciona-como-moradia-e-estudio-fotografico#4>

<http://casa.abril.com.br/materia/quitinete-ape-de-27-m2-em-brasilia-tem-boas-solucoes-para-aproveitar-o-espaco#8>

<http://casa.abril.com.br/materia/apartamento-de-72-m2-feito-sob-medida-para-abrigar-colecoes#15>

<http://casa.abril.com.br/materia/todo-amarelinho-apartamento-pequeno-de-48-m2-no-centro-de-roma#1>

<http://www.clickhabitacao.com.br/meu-imovel/quarto-de-jovens-com-espaco-reduzido-pode-ser-aproveitado-atraves-de-conjugados/>

<http://www.byfloor.com.br/blog/2011/03/09/espacos-ao-maximo/>

<http://www.ultrapixe.com/2014/01/ideias-de-como-aproveitar-espacos.html>

<http://www.portaltudoaqui.com.br/decoracao-de-apartamentos-pequenos-solucoes-para-compensar-a-falta-de-espaco/>

<http://pro.casa.abril.com.br>

Estúdio 28m² automatizado. Fernanda Belotto

<https://www.youtube.com/watch?v=ZrgbgA4o3e8>

<http://chubbaccent.com.br/apartamento-contemporaneo-projeto-compacto-da-arquiteta-fernanda-belotto/>

<http://casa.abril.com.br/materia/apartamento-de-55-m2-em-santos-e-inspirado-em-lofts-de-nova-york>

Apartamentos pré-fabricados de 40 m², multifuncionais. <http://yo.co.uk/>

EXERCÍCIO DE PROJETO

CRIAR UM ESTÚDIO PARA UMA PESSOA SOLTEIRA

1) Entregáveis:

- Memorial (perfil dos cliente e referências)
- Layout (cor e sem cota)
- PB (humanizada, com cota e sem colorir)
- Pl. Iluminação (cotada e especificações das luminárias e das lâmpadas)
- 02 Cortes
- 02 Vistas
- Especificações
- ** Perspectivas (extras)

2) Dados do projeto:

- Cliente: reconhecidamente artista
- Planta livre
- 50m² (liberdade de 10%)
- Escala 1/50 tamanho A3
- Programa: sala, quarto, cozinha, banheiro, área de serviço e área de trabalho

3) Extras:

- Pode ser feito individual ou em dupla
- Pode usar o computador

OBRIGADO

- interiores residenciais -
Arquitetura, Design e Construção