



ÁREAS MOLHADAS

Detalhamento

Arquitetura, Design e Construção

Professor: Danilo Saccomori
Colaboração: Isabel Mendes

SOLEIRA

- exemplos -

Acompanhando, na maioria das vezes, a largura do alisar, serve para arrematar a mudança de pisos do mesmo nível ou de níveis diferentes. Pode ser de pedra (granito, mármore, etc), cerâmica, madeira...



marmorial.com.br



decorsalteado.com.br

- exemplos -

Se os cômodos estiverem perfeitamente nivelados, pode-se optar por não utilizar a soleira.



decorsalteado.com.br



cliquearquitetura.com.br

Detalhe Soleira

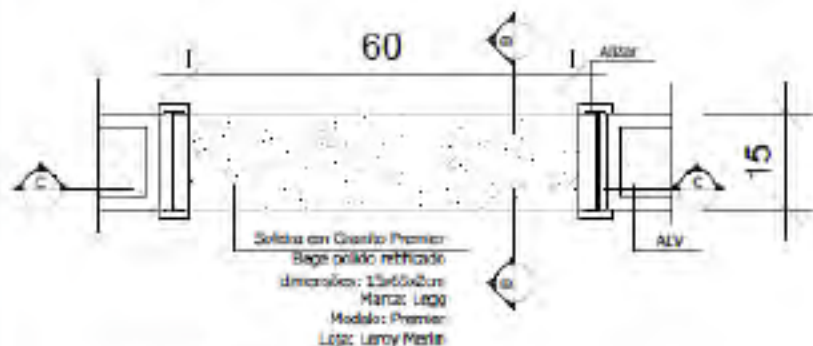

01 Planta Baixa
Esc. 1/10

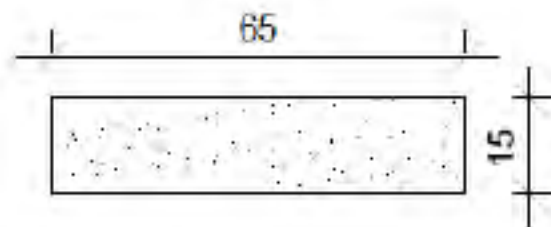

02 Planta baixa
Esc. 1/10

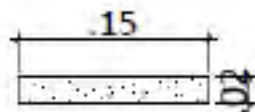

03 Corte B
Esc. 1/5

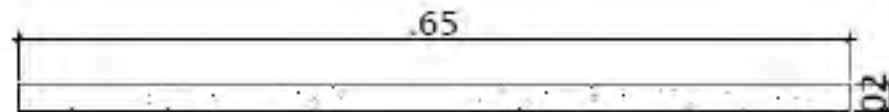

04 Corte C
Esc. 1/5

TENTO

- exemplos -



- exemplos -



asagadoapartamento.com.br



tiberio.com.br

- exemplos -



acheicaxias.com.br



passageirodeprimeira.com.br

- exemplos -



www.decoracaodebanheiros.net.br



librorecetas.com.br

- exemplo de trabalho - Alunos: Flávia e Lúcio

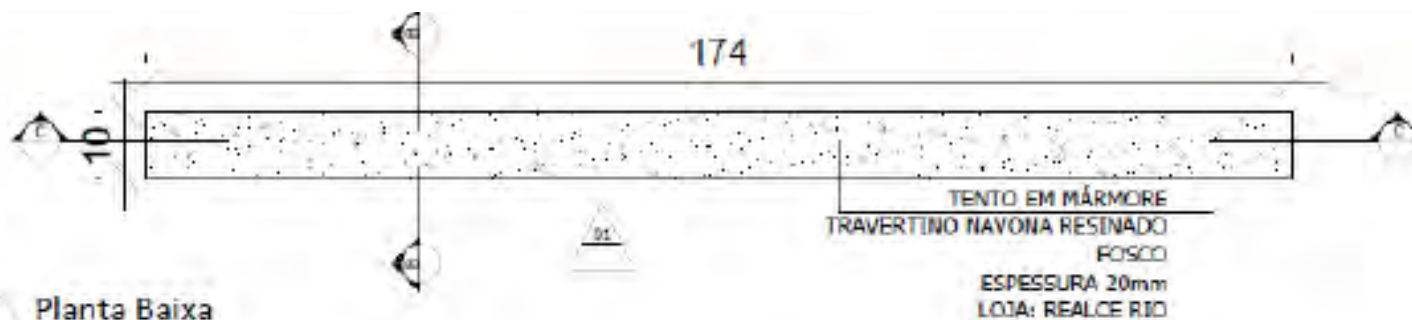

01 Planta Baixa
Esc. 1/10

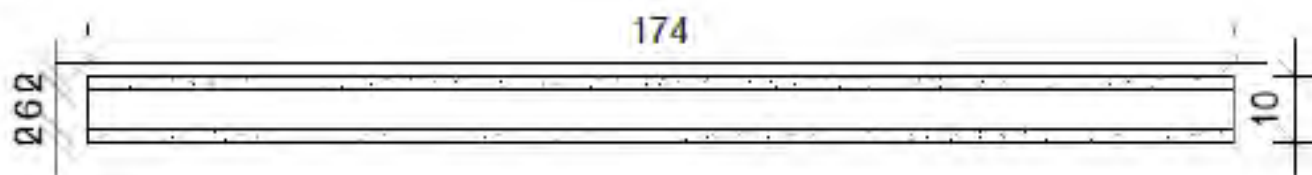

02 Corte C
Esc. 1/10

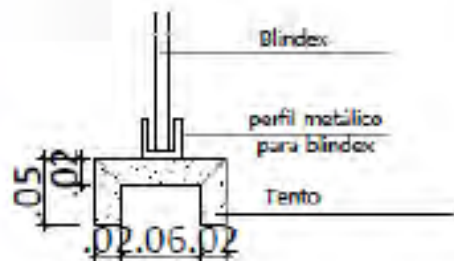

03 Corte B
Esc. 1/5

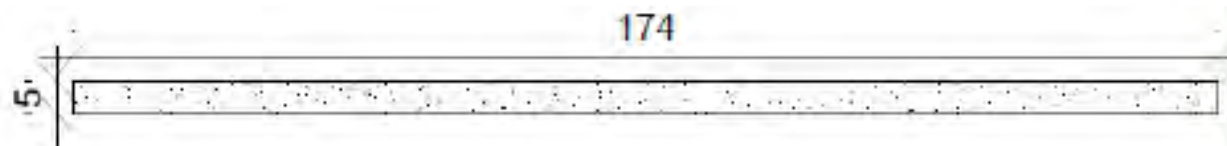

04 Vista 01
Esc. 1/10

BANCADA

- exemplos -

A bancada de um banheiro assume uma posição funcional, por apoiar objetos, comportar a cuba e, em alguns casos, sobrepor armários, e também decorativa.



- exemplos -



casa.abril.com.br



guilhermetorres.com.br

- exemplos -



- exemplos -



bimbon.com.br



casa.abril.com.br/casa-cor

- exemplos -



- exemplos -



- exemplos -



casa.abril.com.br



casa.abril.com.br

- exemplos -



- exemplos -



casa.abril.com.br

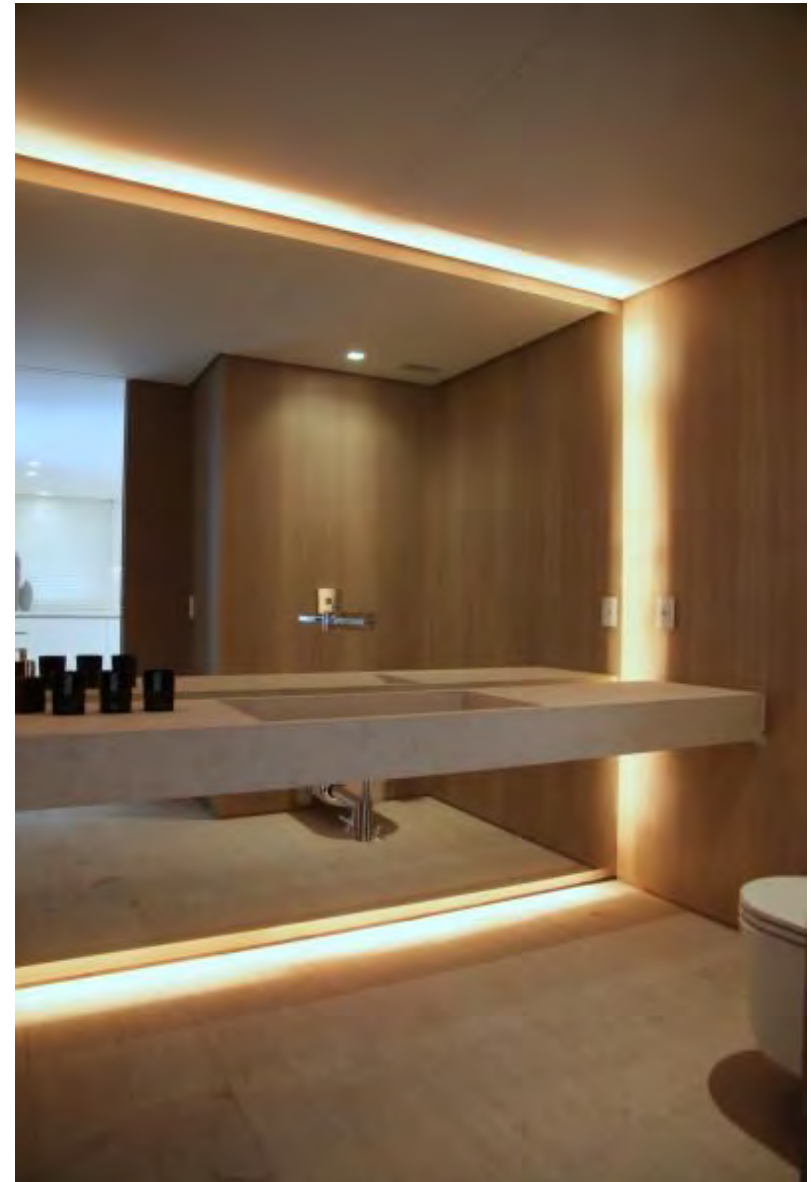

arthurcasas.com

- exemplos -



arthurcasas.com

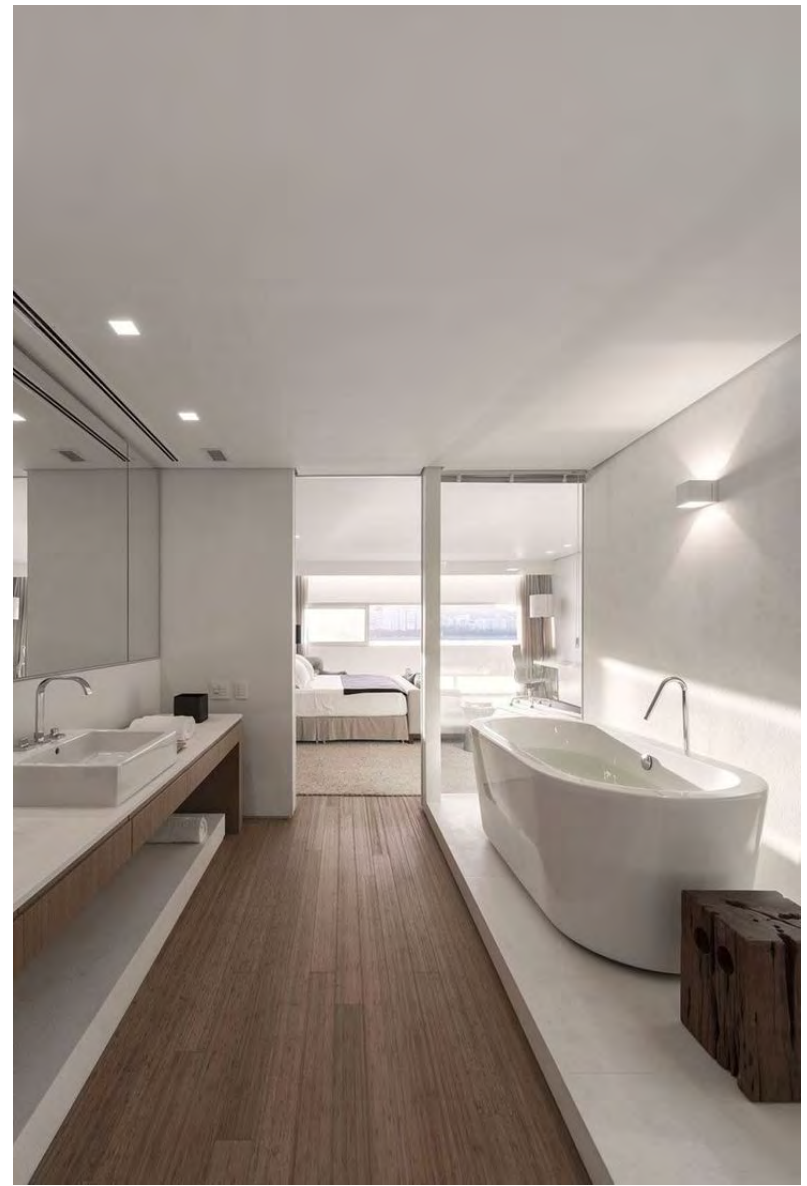

arthurcasas.com

- exemplos -



- exemplos -



casa.abril.com.br



casa.abril.com.br

- exemplos -



- exemplos -



- exemplos -



serpamarcenaria.com.br

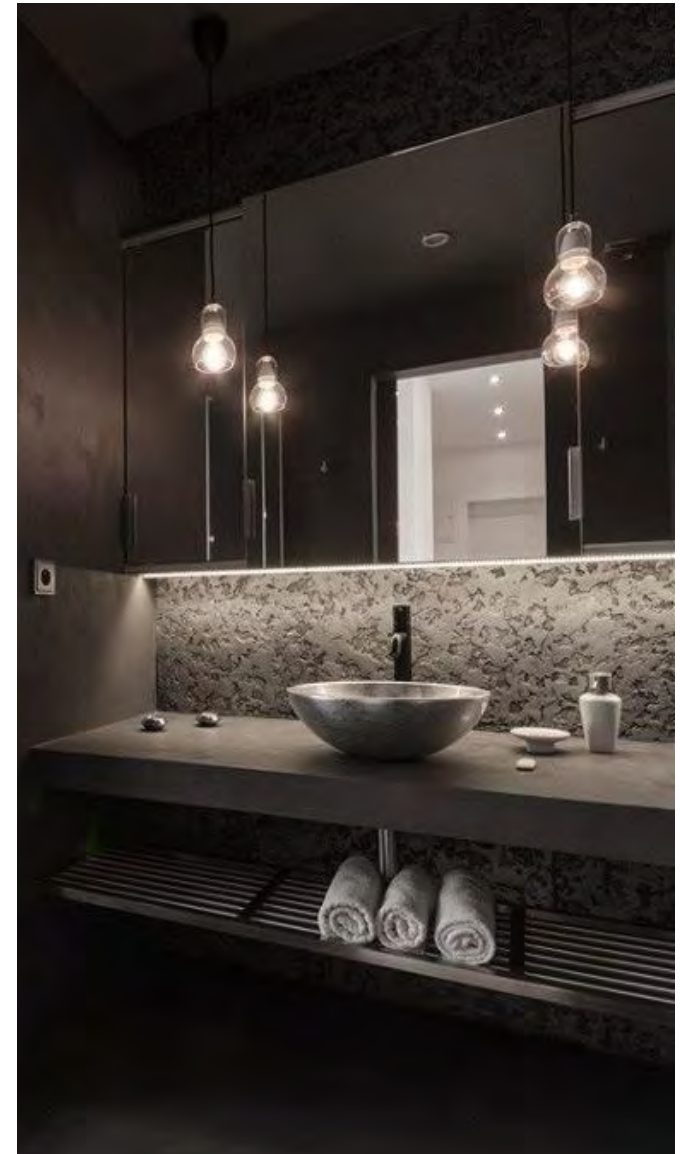

habitissimo.com.br

- exemplos -



- desenhos -

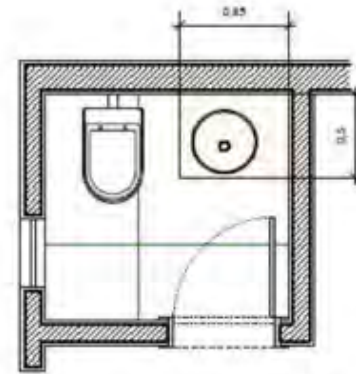
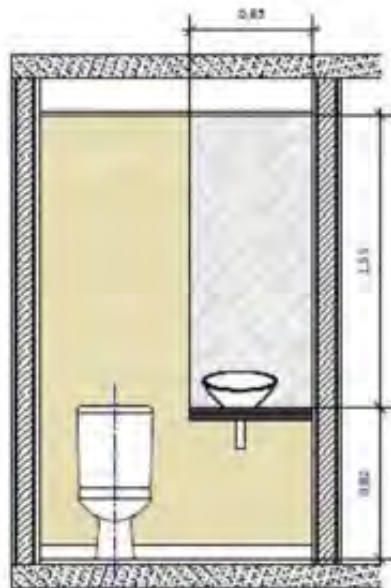
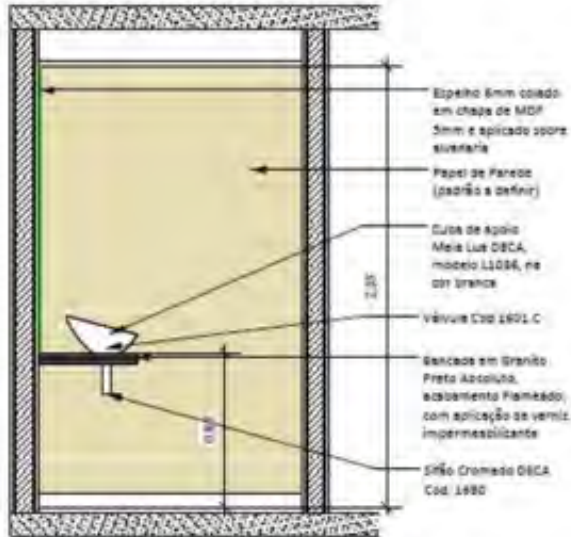

CUBA DE APOIO MEIA LUA - DECA
COD. L1084



SIFÃO CROMADO DECA
COD. 1490



VÁLVULA CROMADA DECA
COD. 1491.C

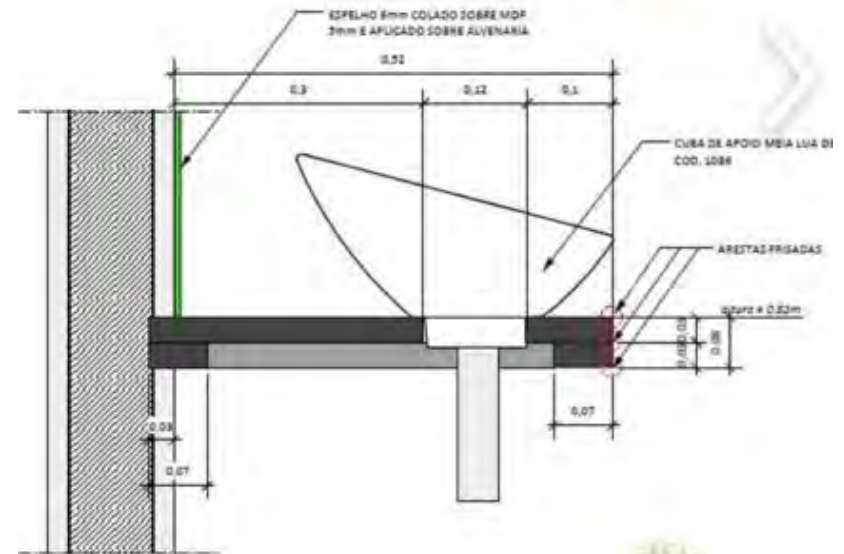

- desenhos -

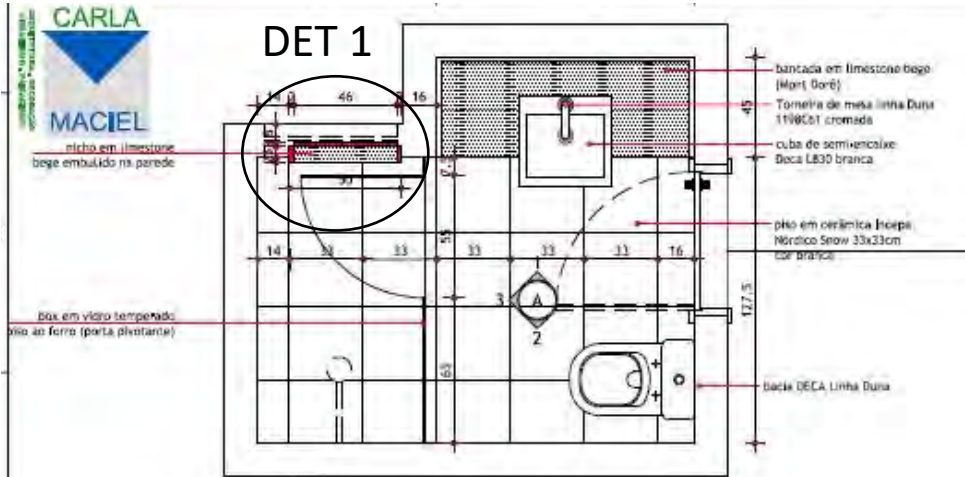

PLANTA BAIXA

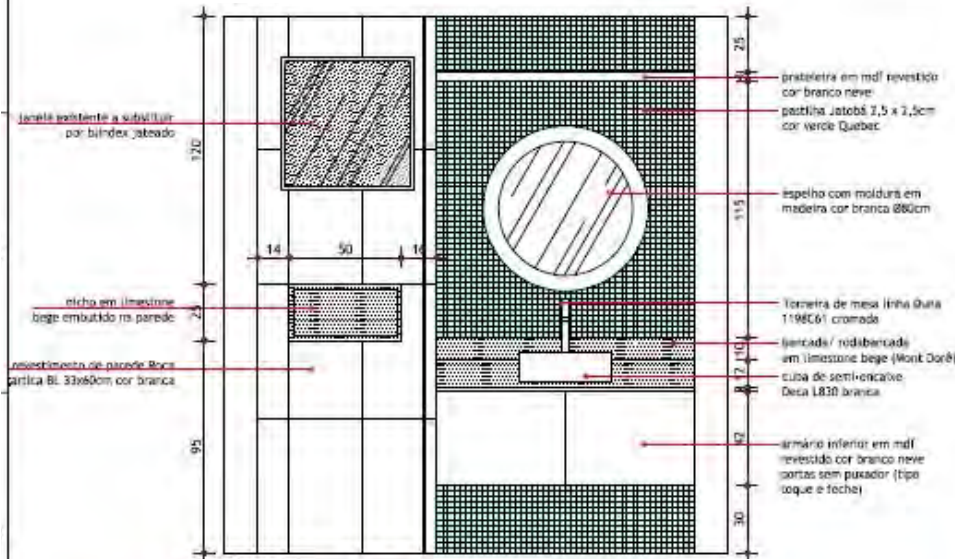

VISTA

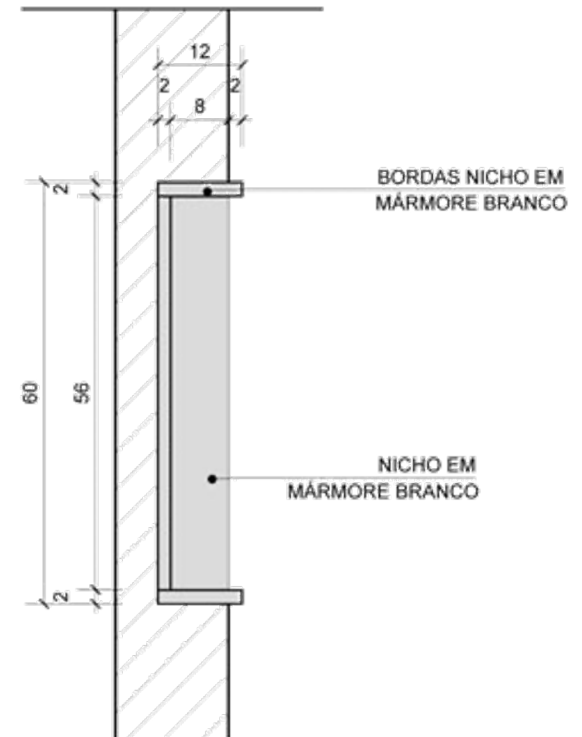

DETALHE 1 - NICHU

- desenhos -

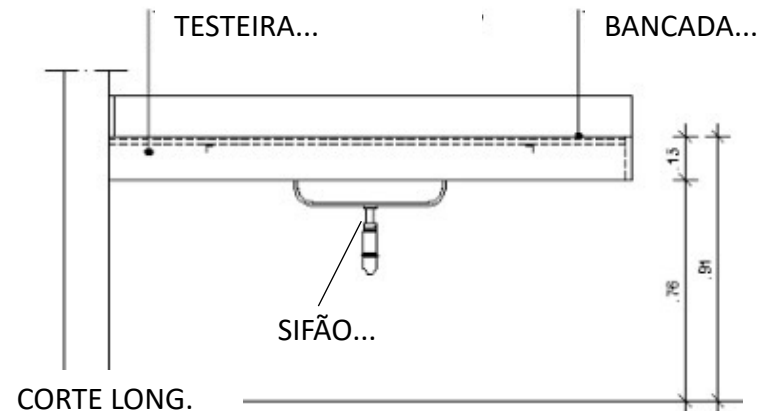
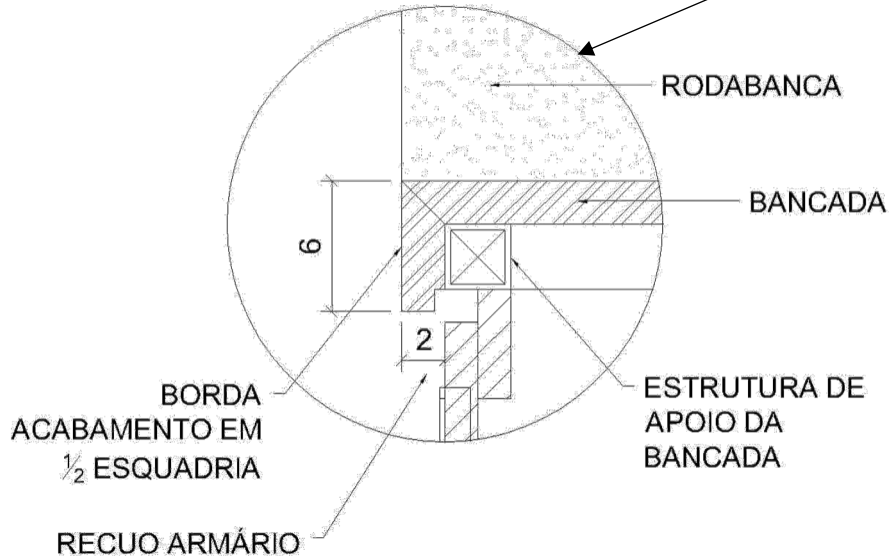
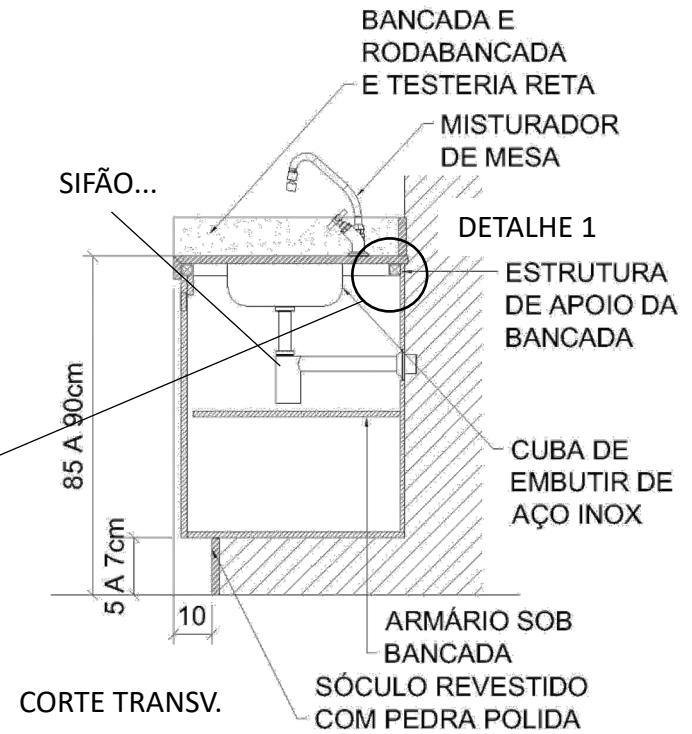
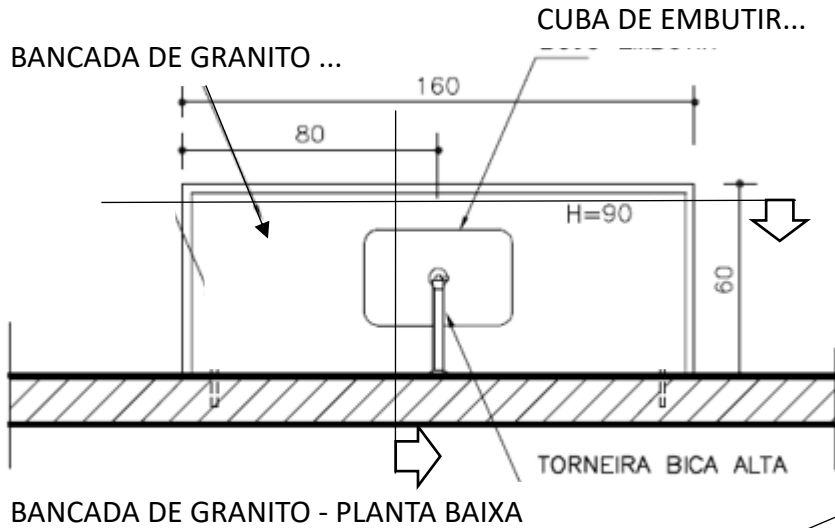

- desenhos -

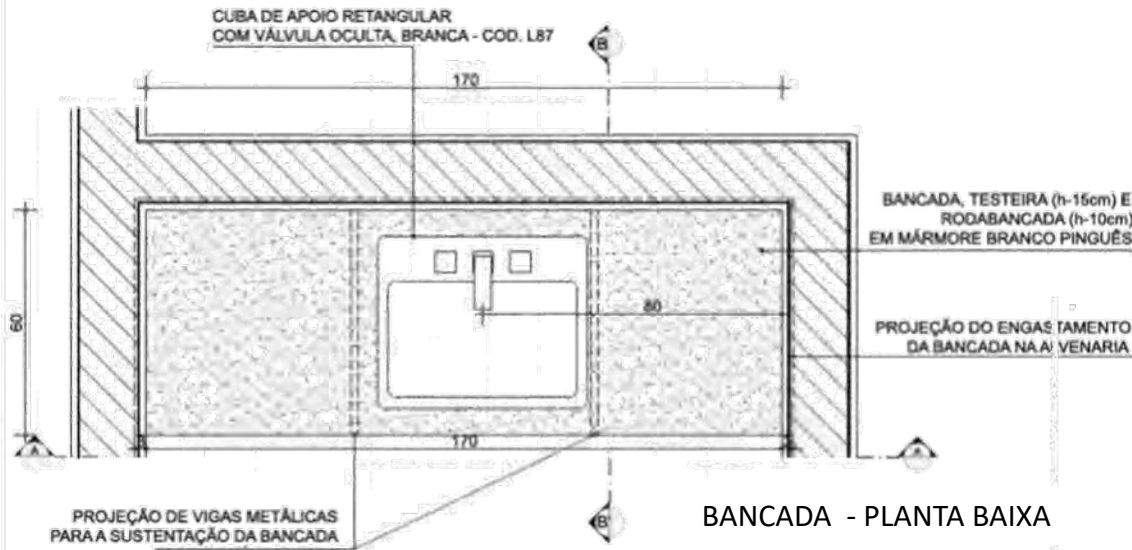

BANCADA - PLANTA BAIXA

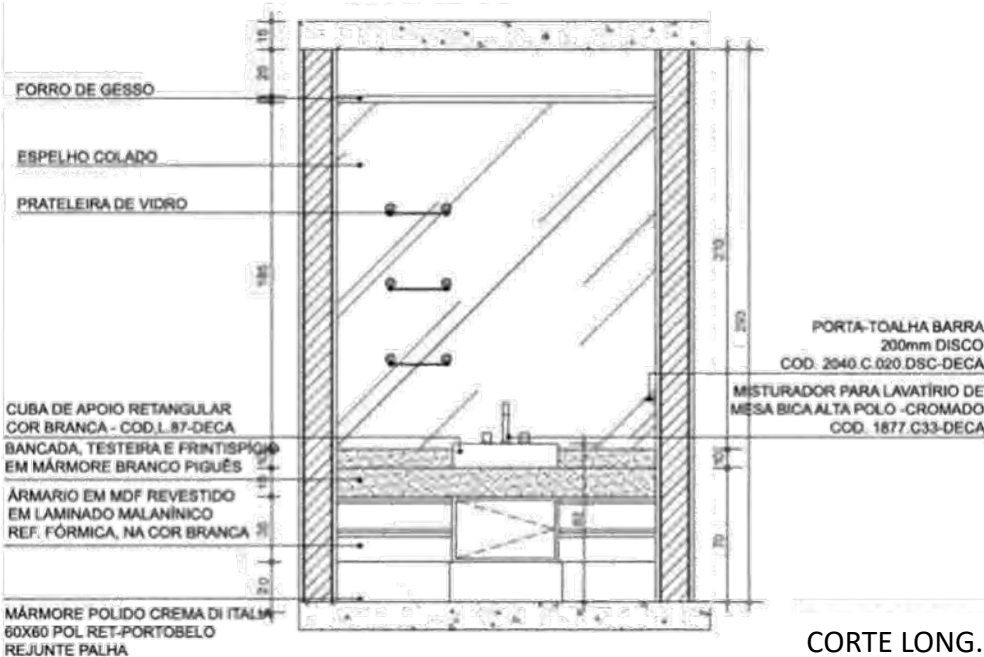

CORTE LONG.

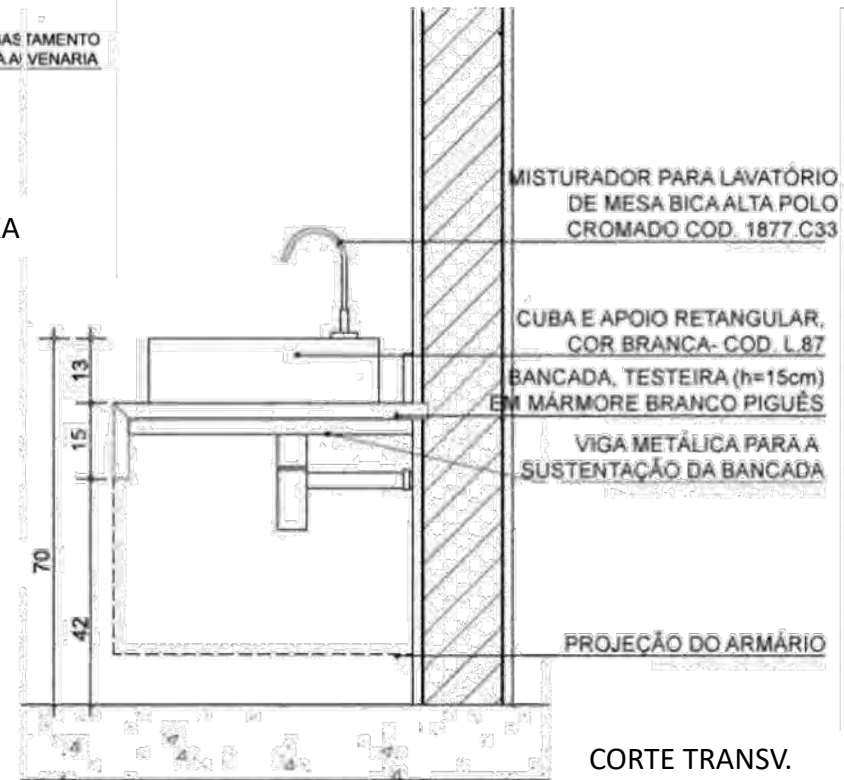

CORTE TRANSV.



assimeugosto.blogspot.com

Exemplo de detalhe de cuba



PORTAS

- exemplos -



dolomitiportas.com.br – Cinex Cadore



dolomitiportas.com.br – Cinex Feltre

- exemplos -



dolomitiportas.com.br – Cinex Ampezzo



dolomitiportas.com.br – Cinex Ampezzo



dolomitiportas.com.br – Cinex Feltre

- exemplos -



- exemplos -



dolomitiportas.com.br – Cinex Guarda



dolomitiportas.com.br – Cinex Guarda

- exemplos -



- exemplos: sistema de fixação -

TETO



Sistema Supra/Somma



Sistema Plus

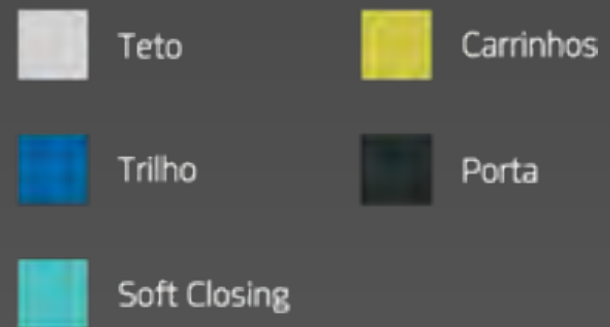

- exemplos: sistema de fixação -

PAREDE











Sistema Supra Parede

	Parede		Suporte trilho Supra parede
	Console		Soft Closing
	Trilho		Carrinhos
	Bandeira		Porta

GESSO





Sistema Supra/Somma Gesso

	Teto		Forro de gesso
	Tirante		Soft Closing
	Console		Carrinhos
	Trilho		Porta
	Perfil L para fixação do gesso		

- exemplos: sistema de fixação -



PIVOTANTE



-  Contramarco
-  Marco
-  Kit Pivotante

BATENTE



-  Contramarco
-  Marco
-  Kit Batente

- desenhos -

Detalhes Porta

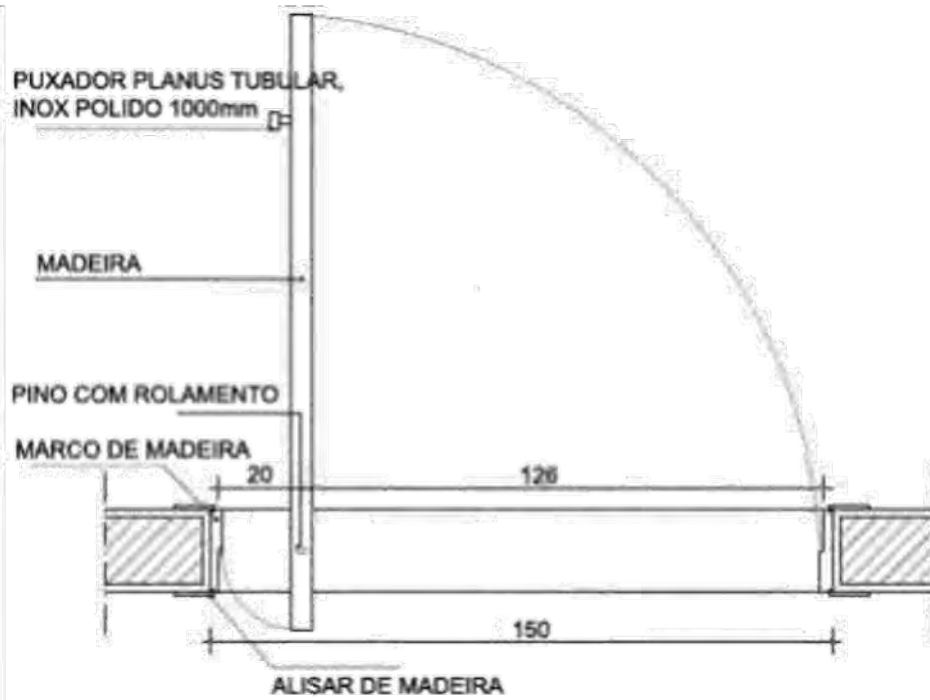

PLANTA BAIXA - PORTA ABERTA

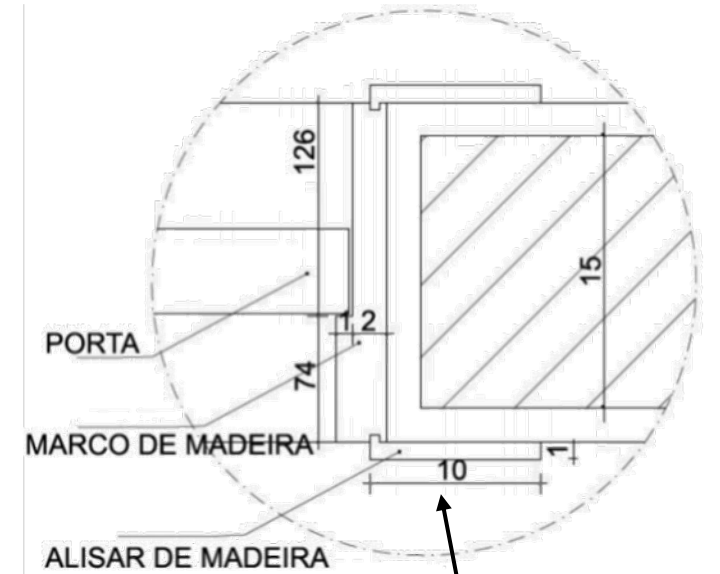

DETALHE 1

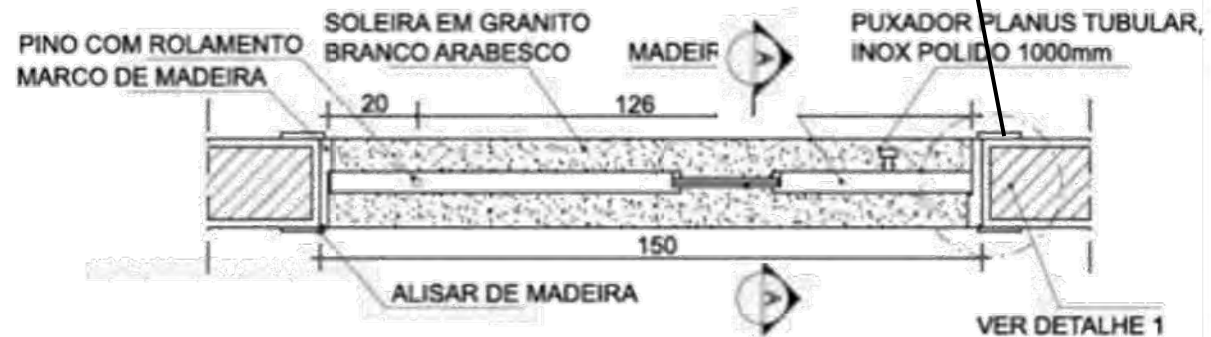

PLANTA BAIXA - PORTA FECHADA

Detalhes Porta

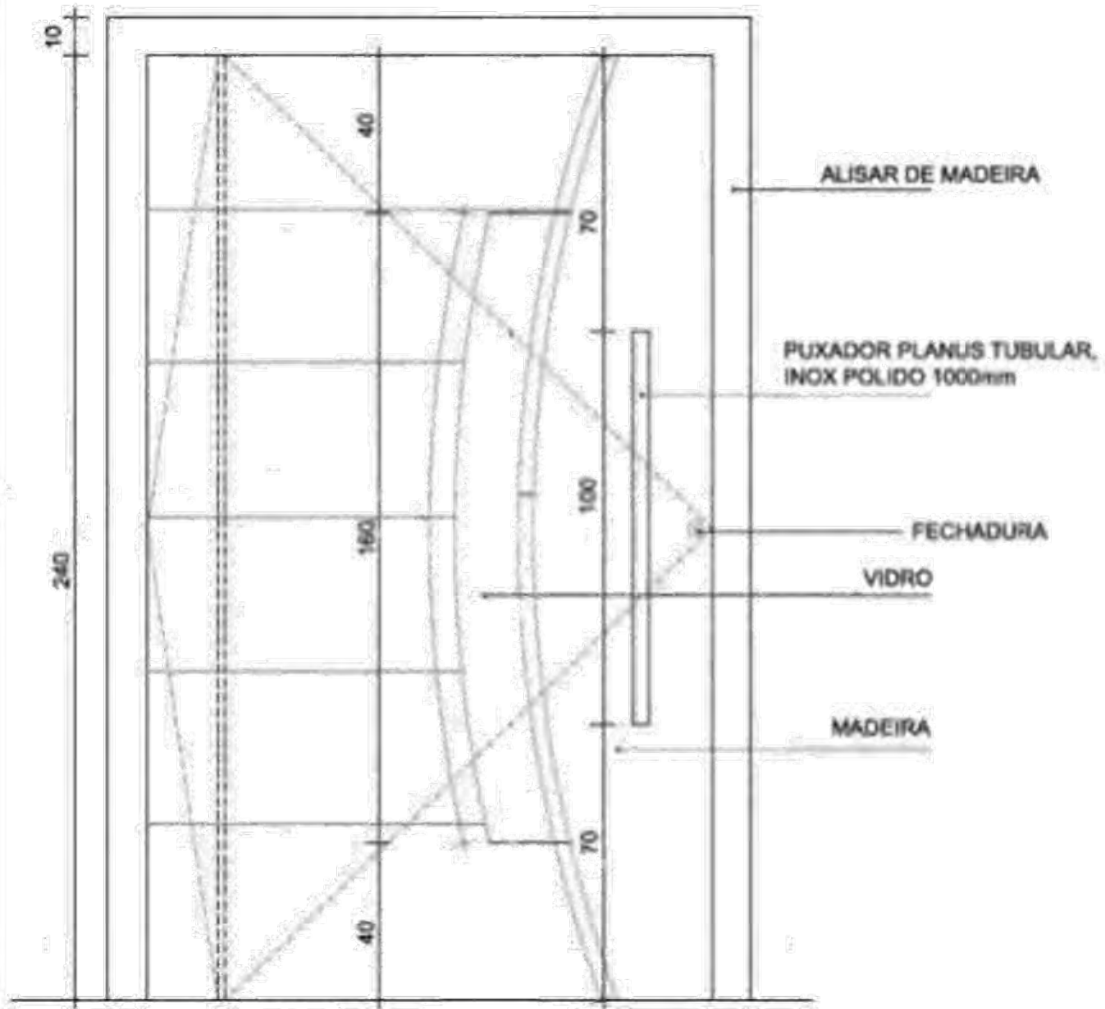

VISTA

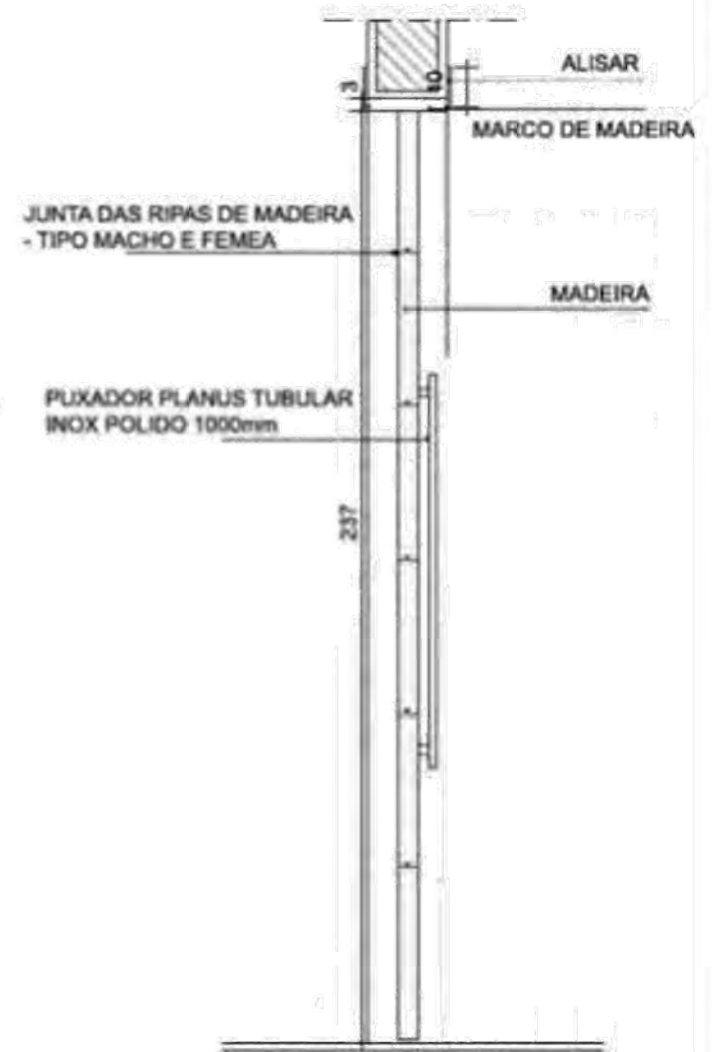

CORTE AA'

Detalhes Porta

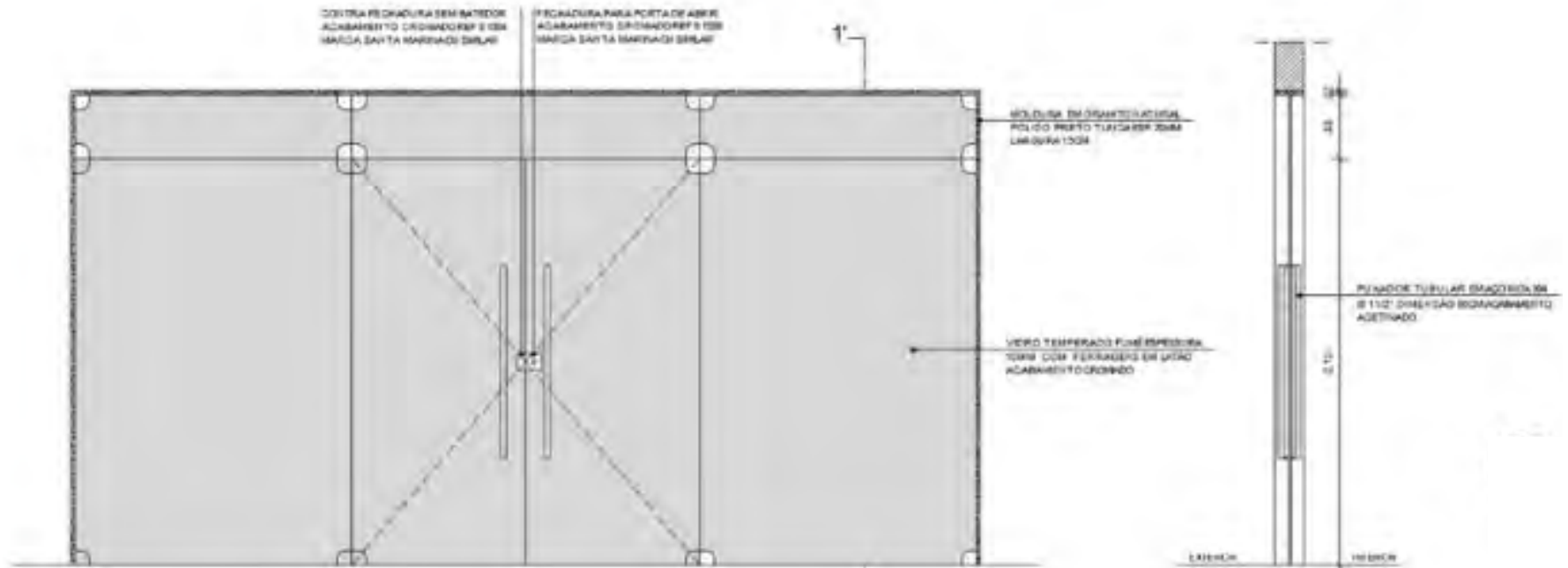

VISTA

CORTE TRANSV.

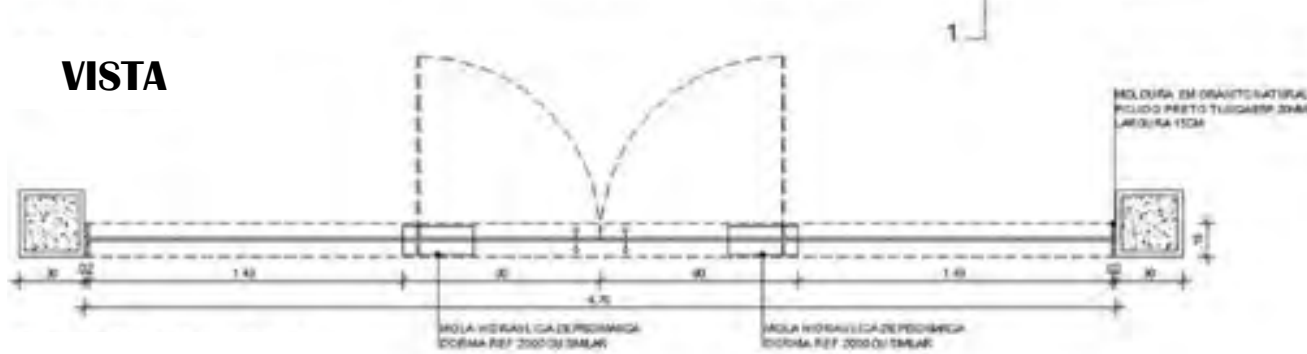

PLANTA BAIXA

- exemplo de trabalho - Alunos: Flávia e Lúcio

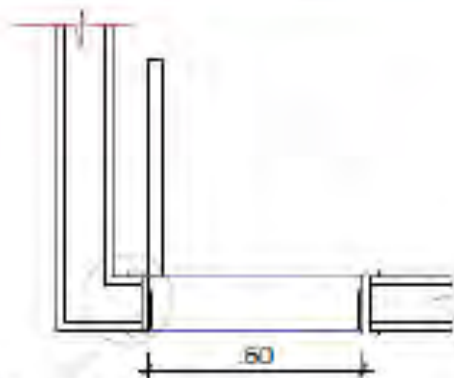

Detalhe 1.5

1.2

01 **Planta Baixa**
Esc. 1/20

Alizar

Verga
Argamassa

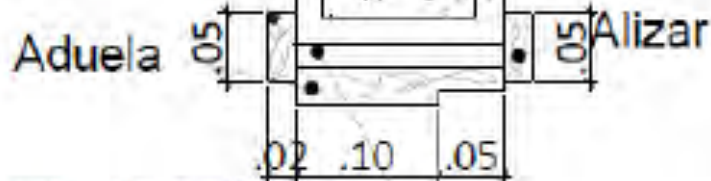

Espuma de poliuretano
p/ fixação

02 **Det. 1.5**
Esc. 1/5

Porta simples, lisa, oca, em
madeira embusa,
envernizada, tipo pivotante, 0.00
x 2.10

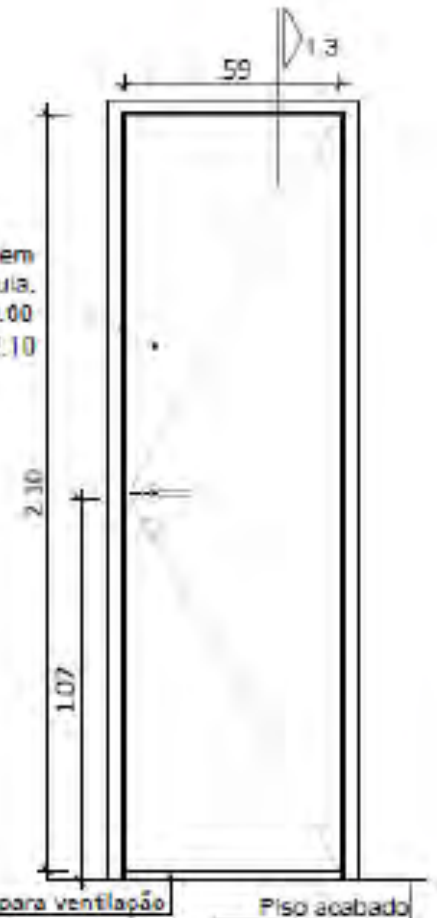

03 **VISTA 1.2**
Esc. 1/25

- exemplo de trabalho - Alunos: Flávia e Lúcio

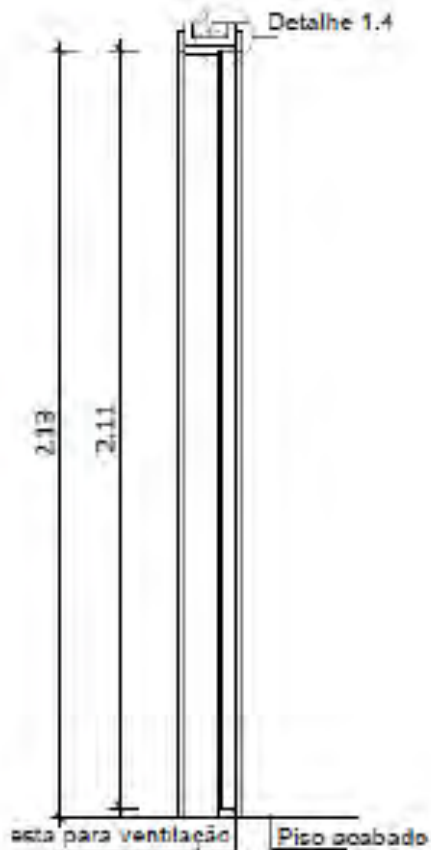

01 Corte Transversal
Esc. 1/25

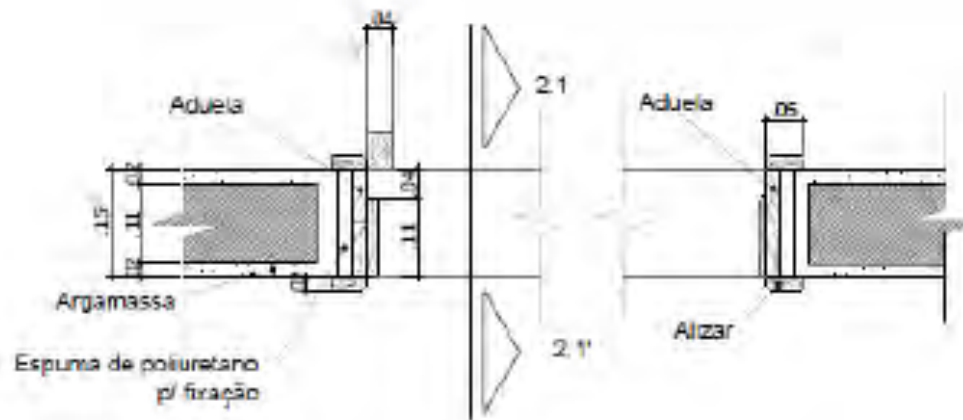

02 Det. 1.4
Esc. 1/10



03 Det. 2.1
Esc. 1/10

IMPERMEABILIZAÇÃO

- exemplos -

Aplicação de produtos específicos que eliminam ou reduzem a porosidade do material, prevenindo infiltrações e isolando a umidade na superfície onde é aplicada.

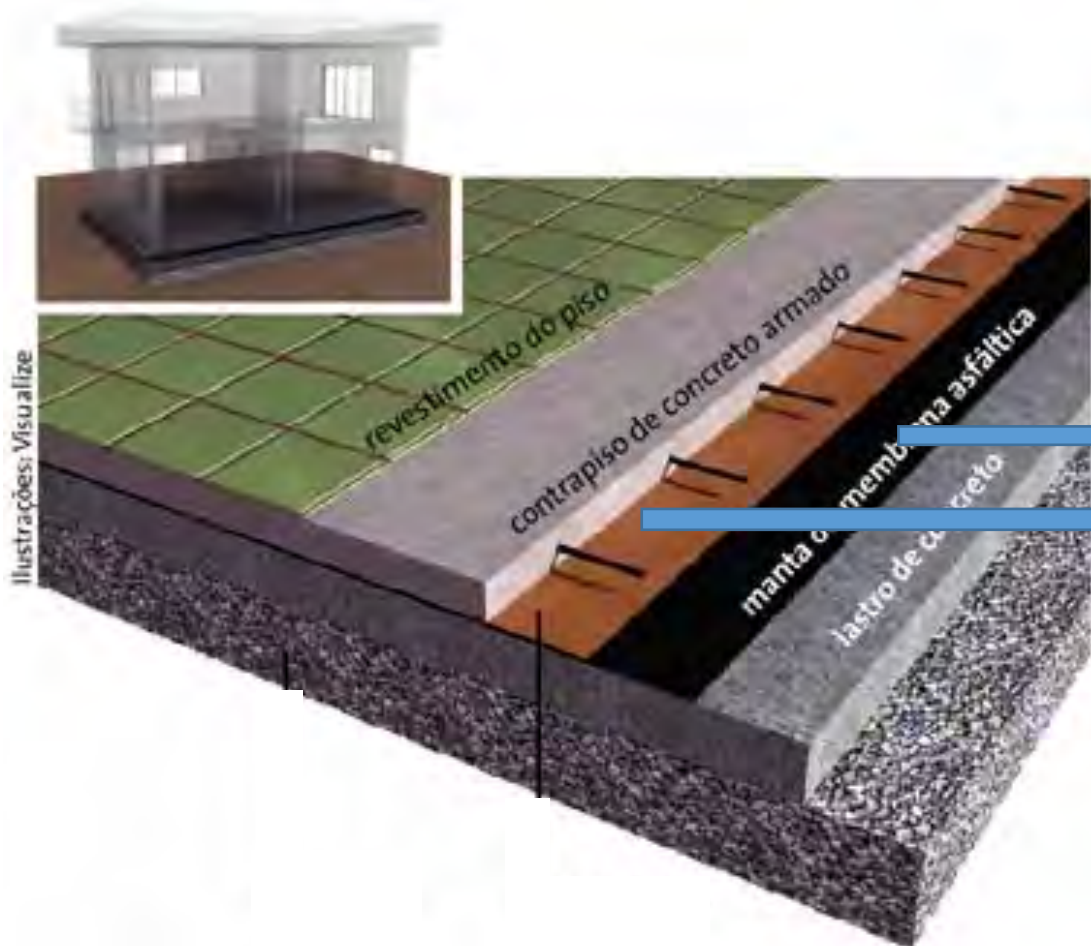

Ilustrações: Visualize

pitcon.com.br

Manta
Asfáltica
Sika 100

Sika 100



baseforteacabamentos.com.br

Manta Asfáltica



www.ctori.com.br

- exemplos -

Aplicações

Manta Asfáltica



calhas-forte-e-tintas.webnode.com

Sika 100

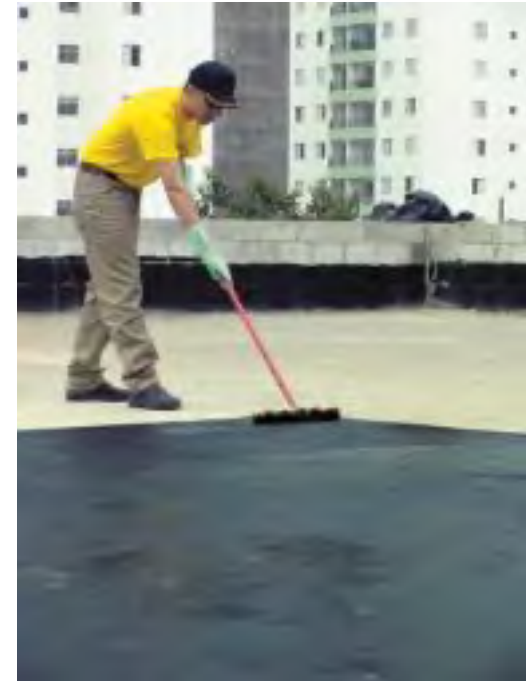

www.ebah.com.br



construcaomercado.pini.com.br



- exemplos -

- vídeos -

IMPERMEABILIZAÇÃO DE SOLEIRA

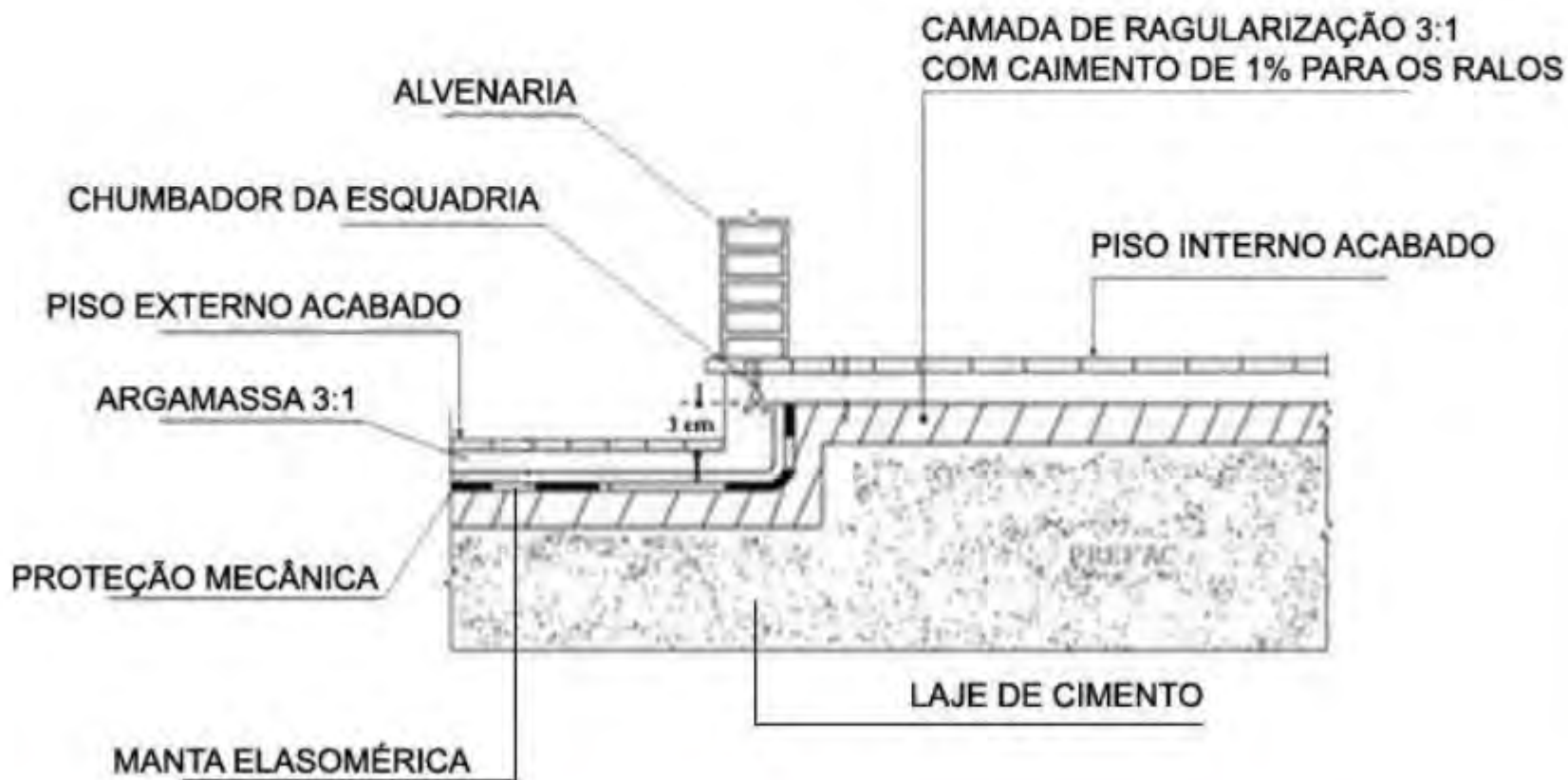

IMPERMEABILIZAÇÃO DE PAREDE

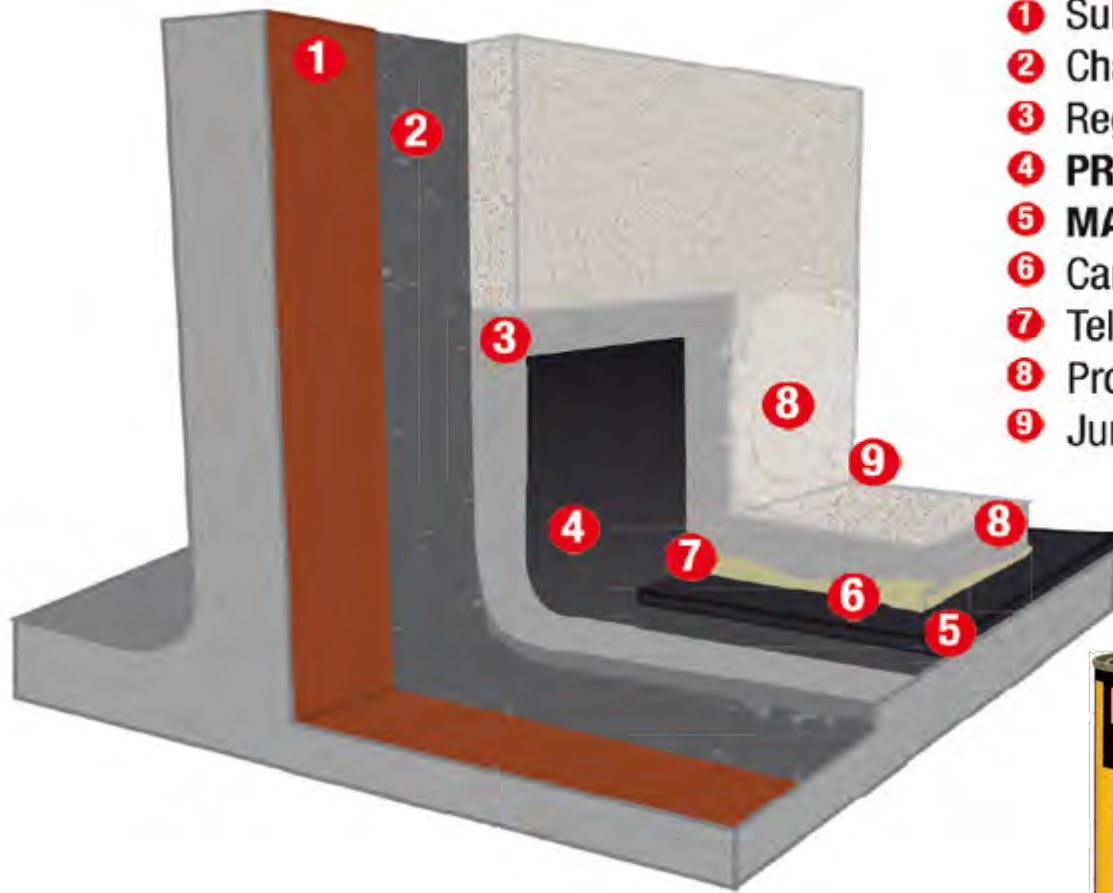

- 1 Substrato
- 2 Chapisco
- 3 Regularização
- 4 **PRIMER MANTA VEDACIT**
- 5 **MANTA ASFÁLTICA VEDACIT**
- 6 Camada separadora
- 7 Tela de fixação
- 8 Proteção superficial
- 9 Junta elástica

Vedacit.com.br



Vedacit.com.br



VEDACIT
IMPERMEABILIZANTES

sinteprol.com.br

IMPERMEABILIZAÇÃO DE SUPERFÍCIES HORIZONTAIS

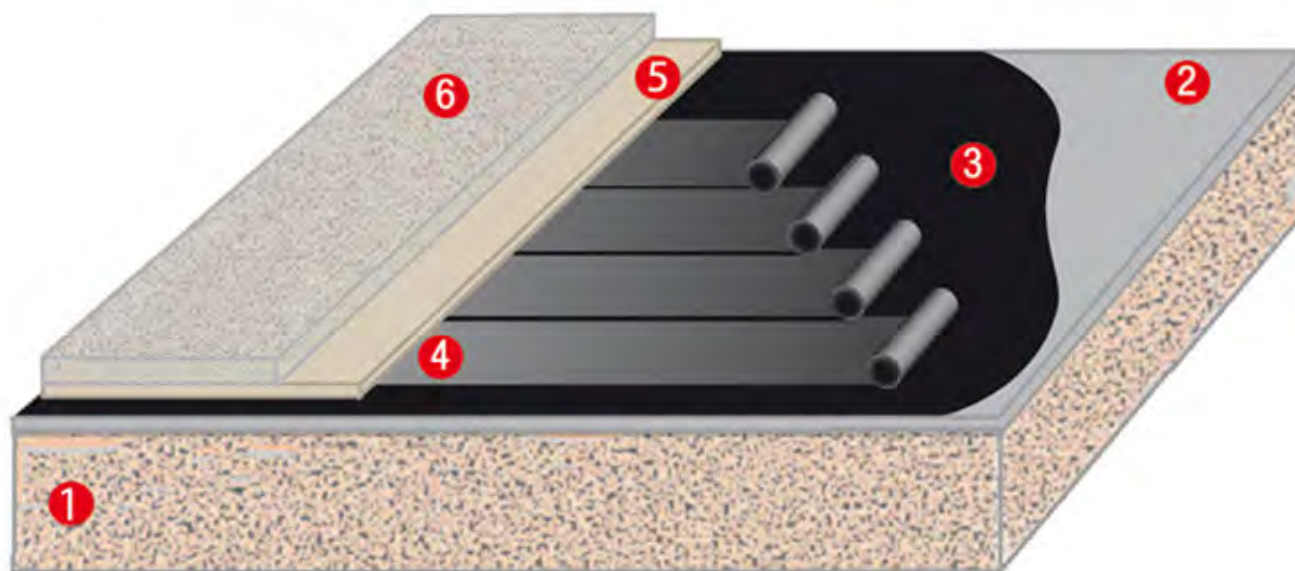

- 1 Laje de concreto
- 2 Regularização
- 3 **PRIMER MANTA VEDACIT**
- 4 **MANTA ASFÁLTICA VEDACIT**
- 5 Camada separadora: filme de polietileno ou papel kraft
- 6 Proteção mecânica: contrapiso



Vedacit.com.br



VEDACIT
IMPERMEABILIZANTES

sinteprol.com.br

IMPERMEABILIZAÇÃO DE RODAPÉ E RALO

Detalhe de rodapé e caimento

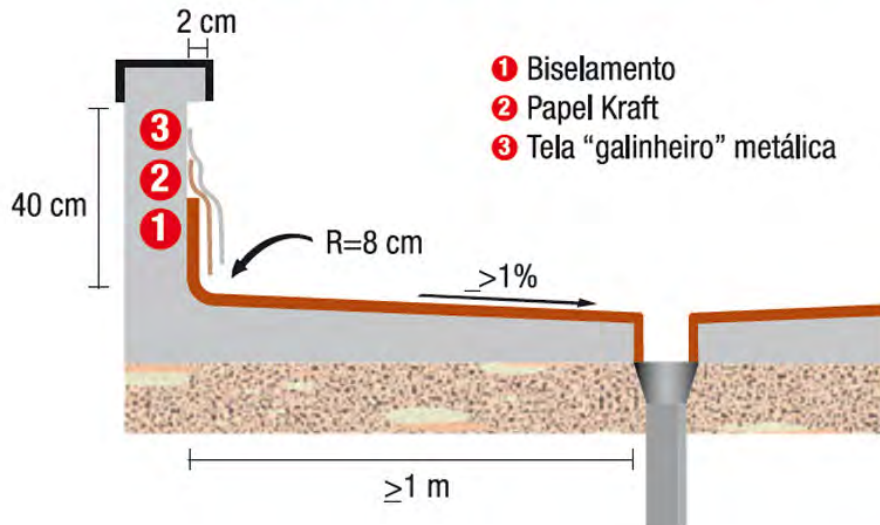

TELA GALINHEIRO



fortaleza.tudotemos.com

Detalhe de ralo

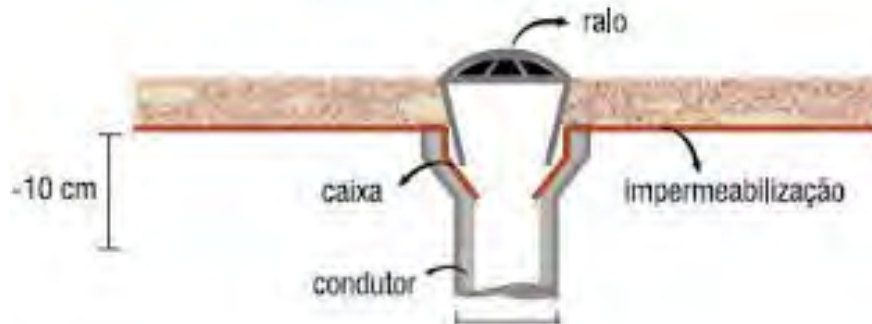

KRAFT



portuguese.alibaba.com

DETALHE IMPERMEABILIZAÇÃO

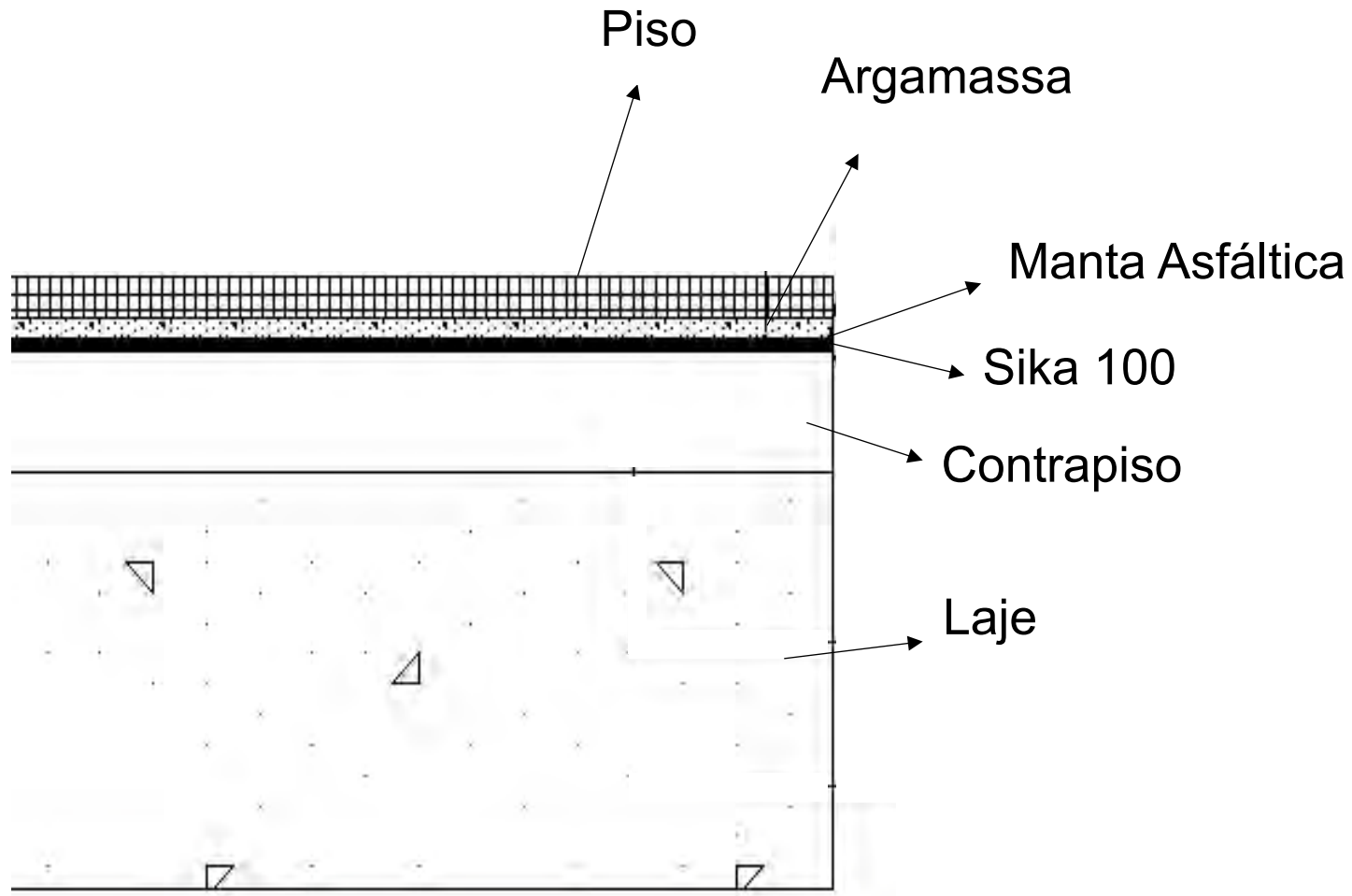

GESSO

- exemplos -

O rebaixo de gesso esconde instalações elétricas e/ou hidráulicas e pode dar à iluminação, uma posição de destaque no ambiente.

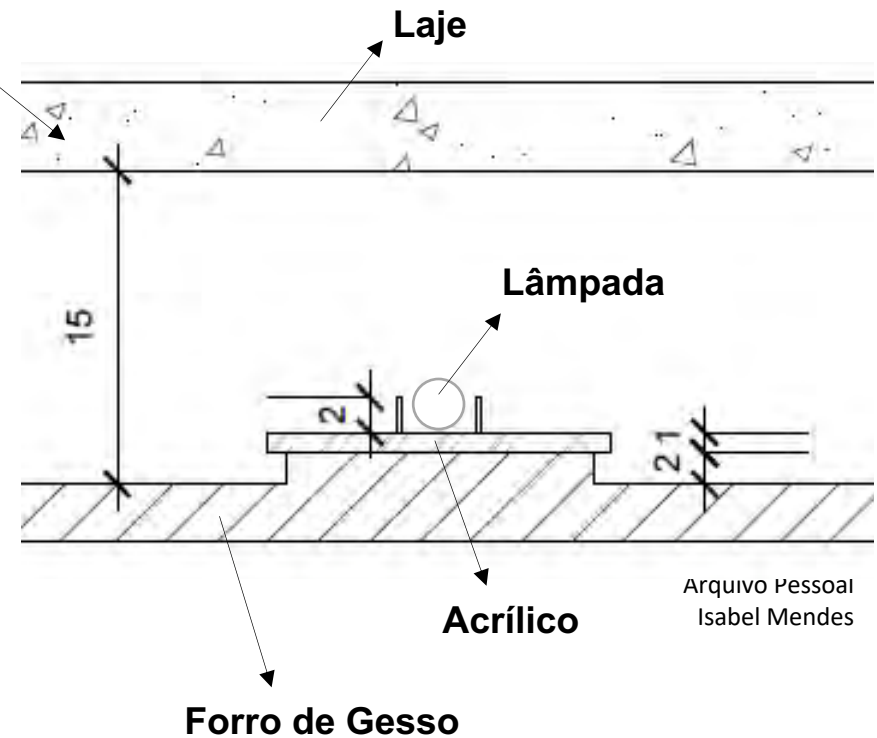

- exemplos -



archdaily.com.br

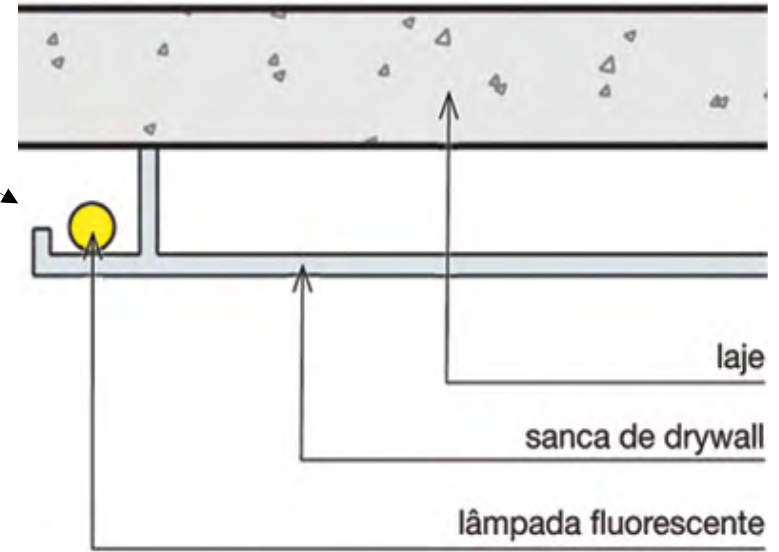

casa.abril.com.br

- exemplos -



meucasebre.com.br

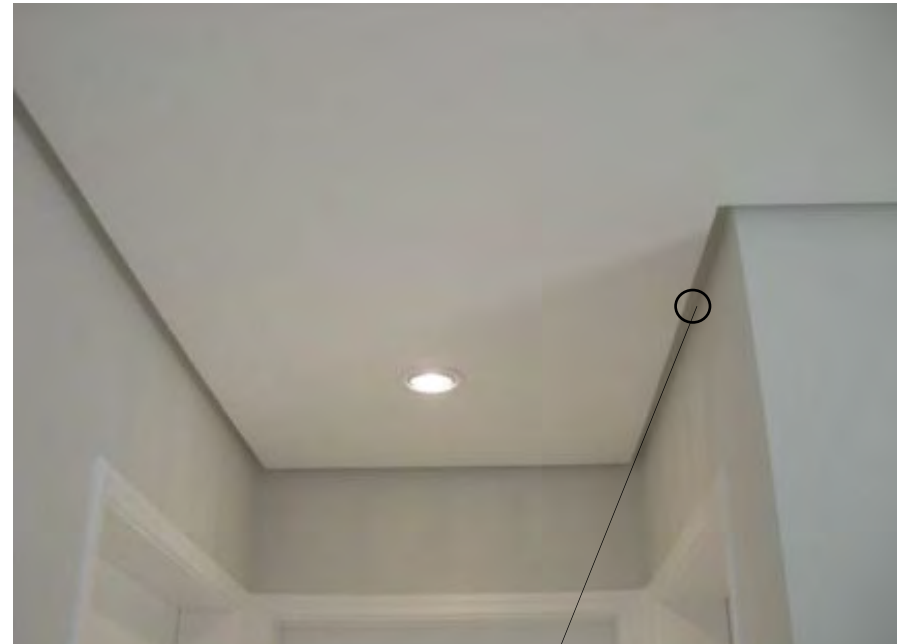

gessotecnica.wordpress.com

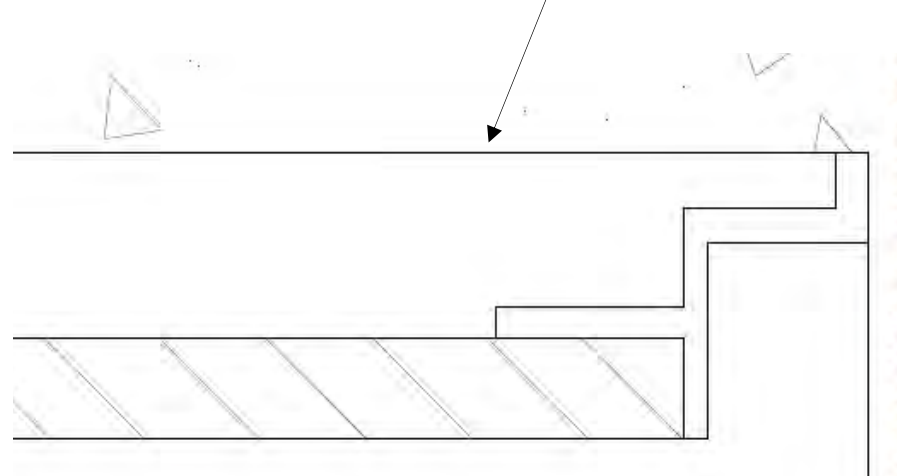

Arquivo Pessoal
Isabel Mendes

- exemplos -

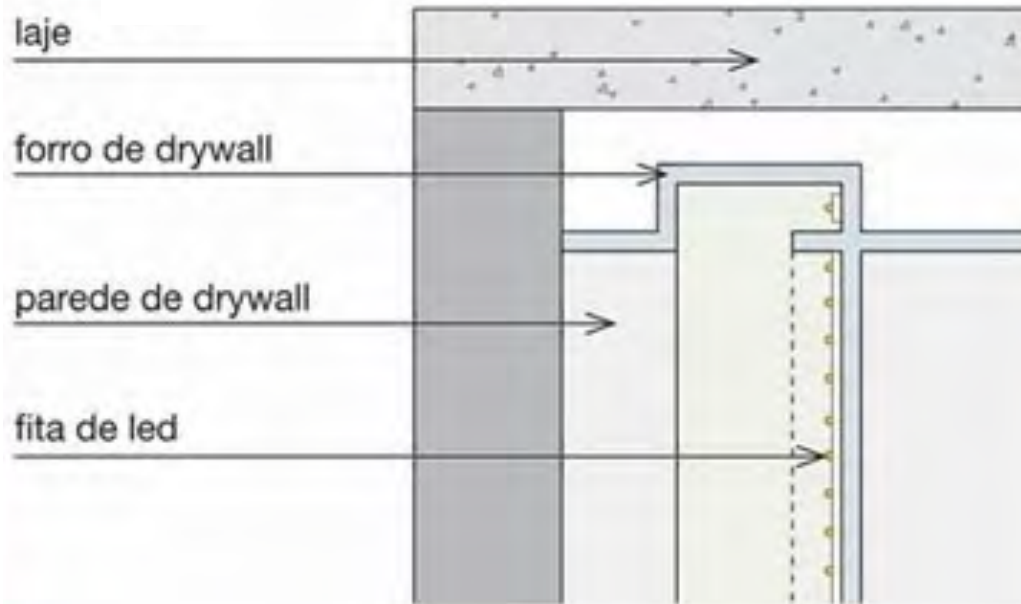

casa.abril.com.br

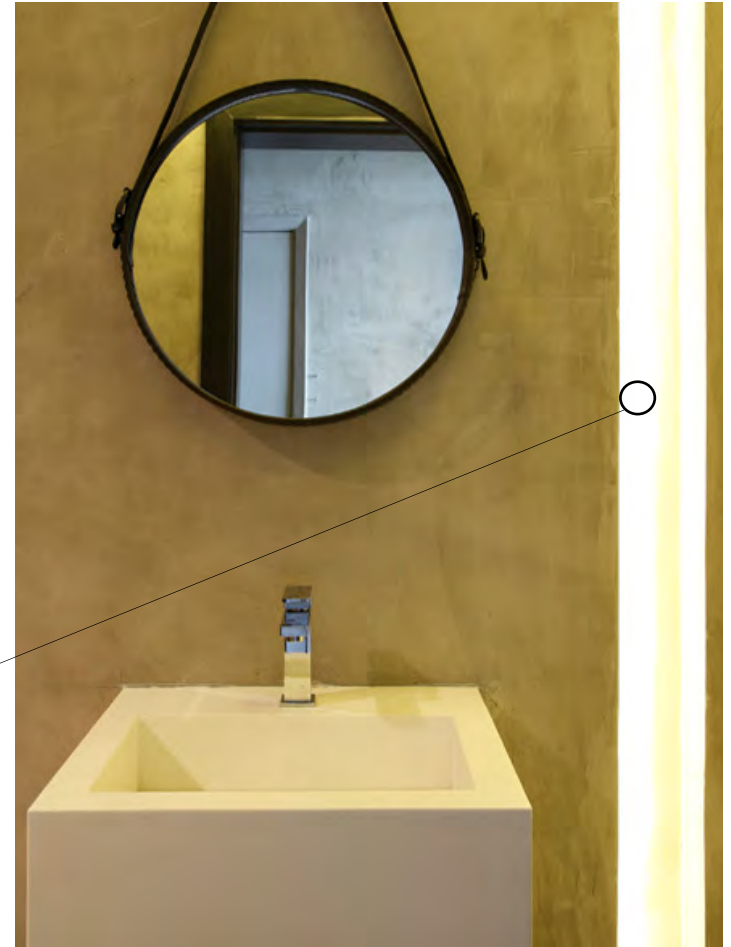

guilhermetorres.com.br

- exemplos -

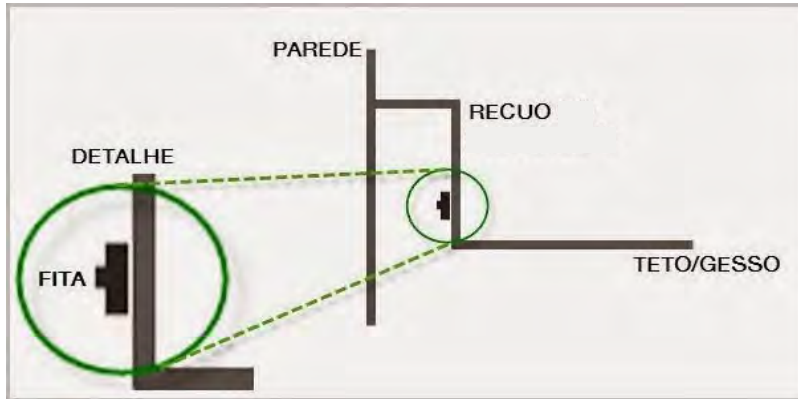

blog.cidadeled.com

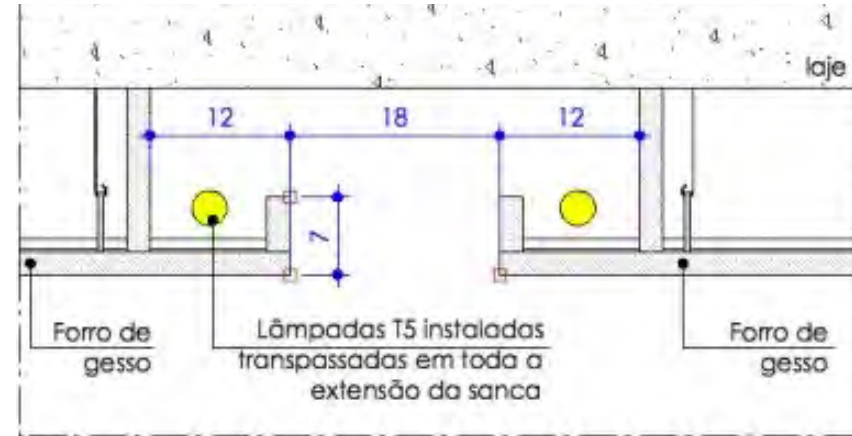

DETALHE RASGO PARA ILUMINAÇÃO NO FORRO DE GESSO
ESC 1:10

pinterest.com.br

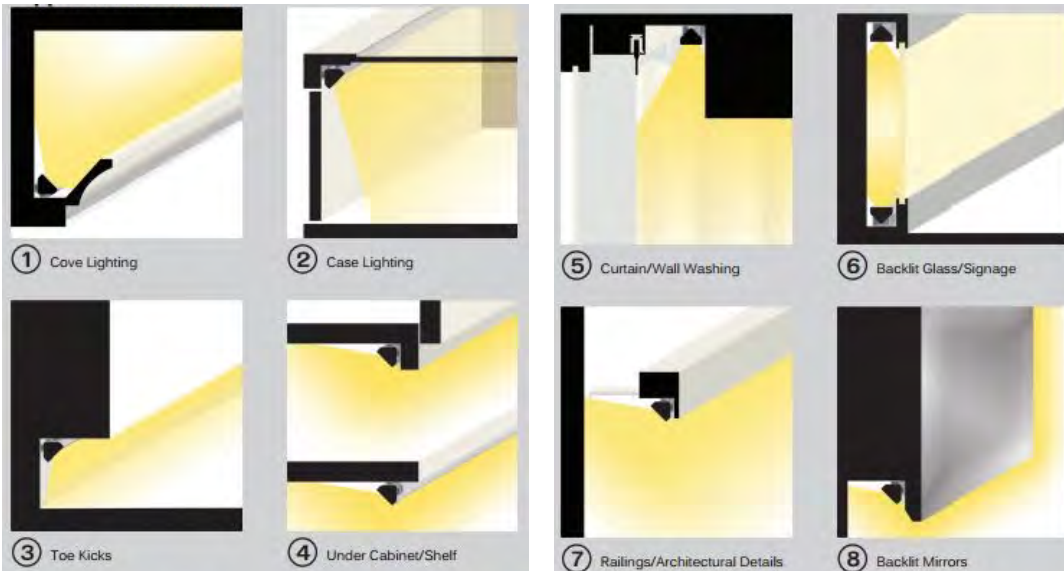

pinterest.com

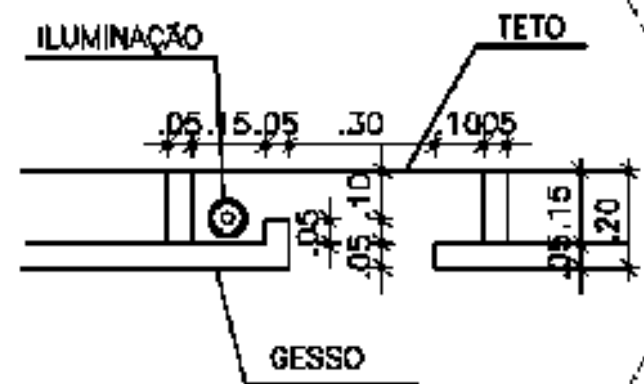

rayanemagalhaes.com.br

- exemplo de trabalho - Alunos: Flávia e Lúcio

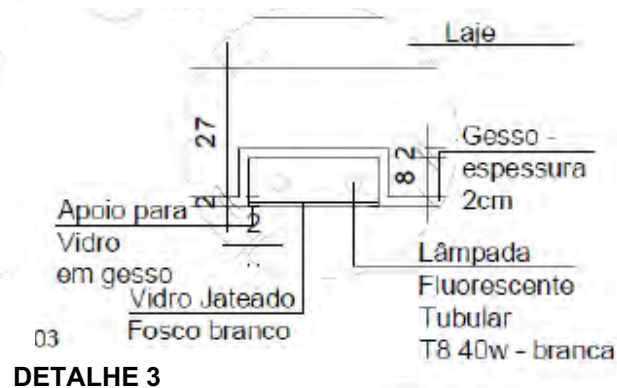
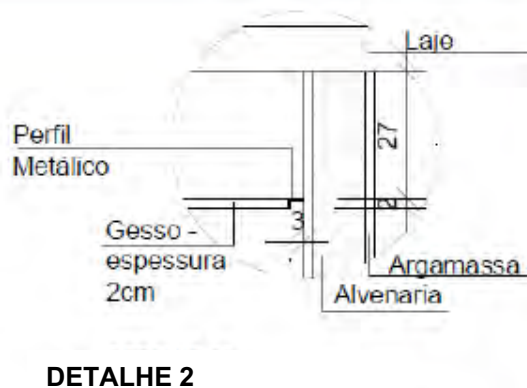
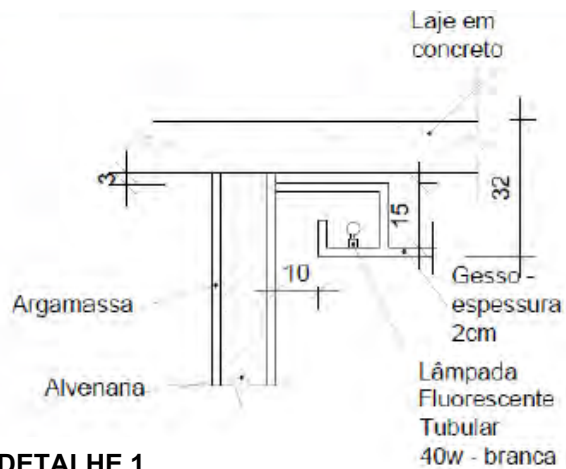
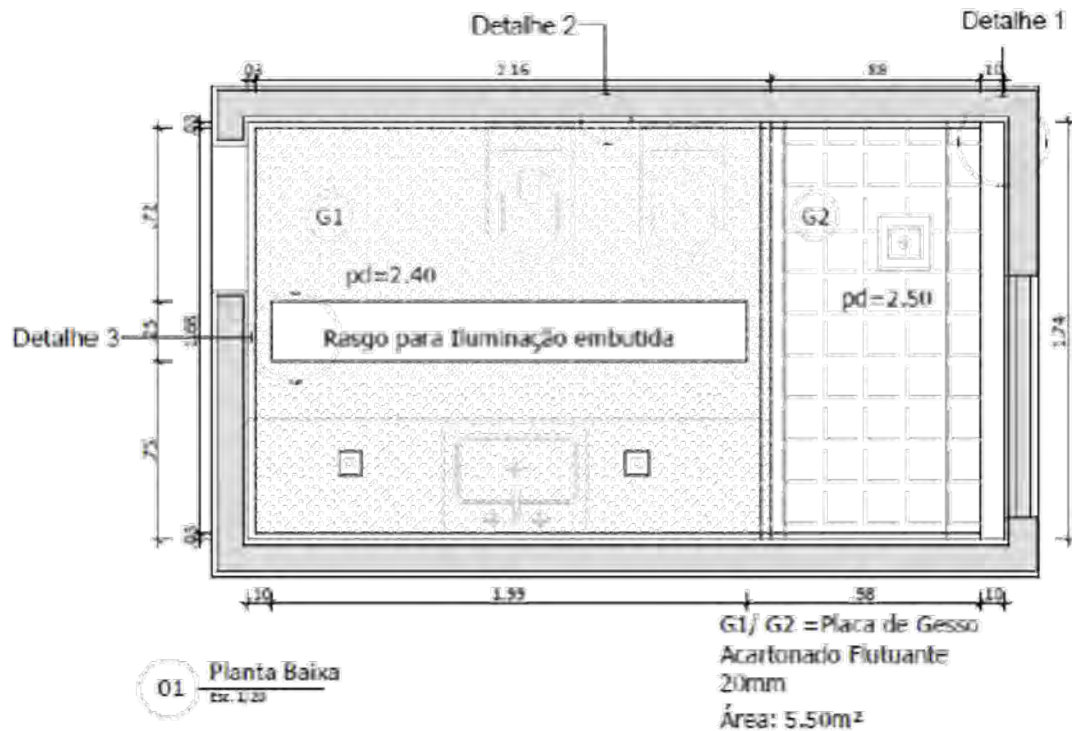

EXEMPLOS DE TRABALHOS

- exemplo de trabalho - Alunos: Flávia e Lúcio

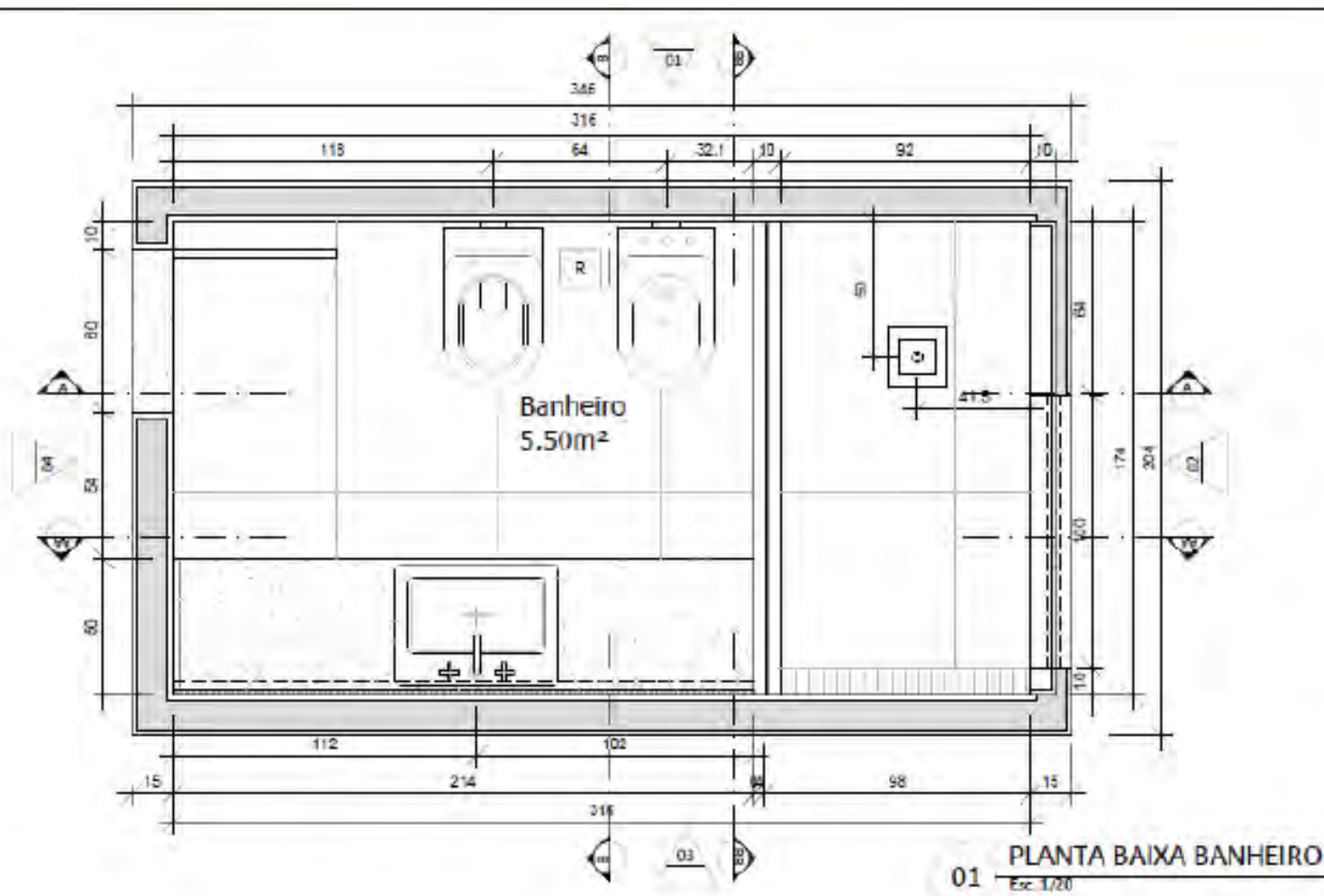

DIREITOS AUTORAIS RESERVADOS A REPRODUÇÃO TOTAL OU PARCIAL SEM PRÉVIA AUTORIZAÇÃO SUJEITARA O INFRATOR AS PENAS DA LEI FEDERAL 9610/98 E LEI ESTADUAL Nº 4144

Data: 15/06/2014	Nota:	Projeto: UNIVERSIDADE ESTÁCIO DE SÁ - Detalhamento	 Estácio	
Planta Baixa Banheiro		Escala: 1/20		Folha: 1/18
Desenho: Flavia V. e Lúcio F.		Orientador: Danilo S.		

- exemplo de trabalho - Alunos: Flávia e Lúcio

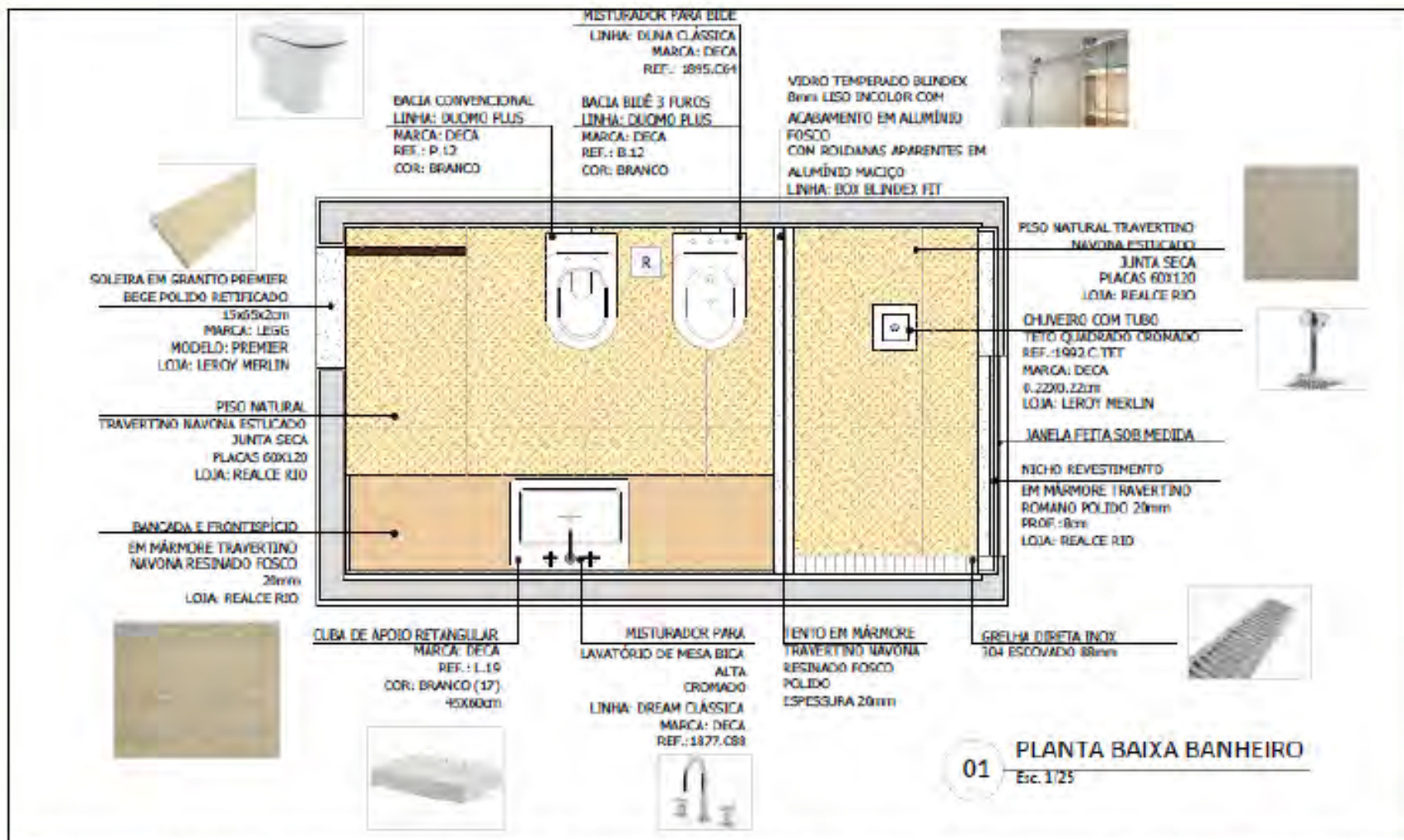

DIREITOS AUTORAIS RESERVADOS A REPRODUÇÃO TOTAL OU PARCIAL SEM PRÉVIA AUTORIZAÇÃO. SILETARÁ O INFRATOR AS PENAS DA LEI FEDERAL 9610/98 E LEI ESTADUAL Nº 4144

Data: 15/06/2014	Nota: LOJA PARA COMPRA DE LOUÇAS E METAIS: LEROY MERLIN	Projeto: UNIVERSIDADE ESTÁCIO DE SÃ - Detalhamento Layout Colorido Banheiro	Escala: 1/25	Folha: 2/18
Desenhista: Flavia V. e Lúcio F.		Orientador: Danilo S.		 Estácio

- exemplo de trabalho - Alunos: Flávia e Lúcio

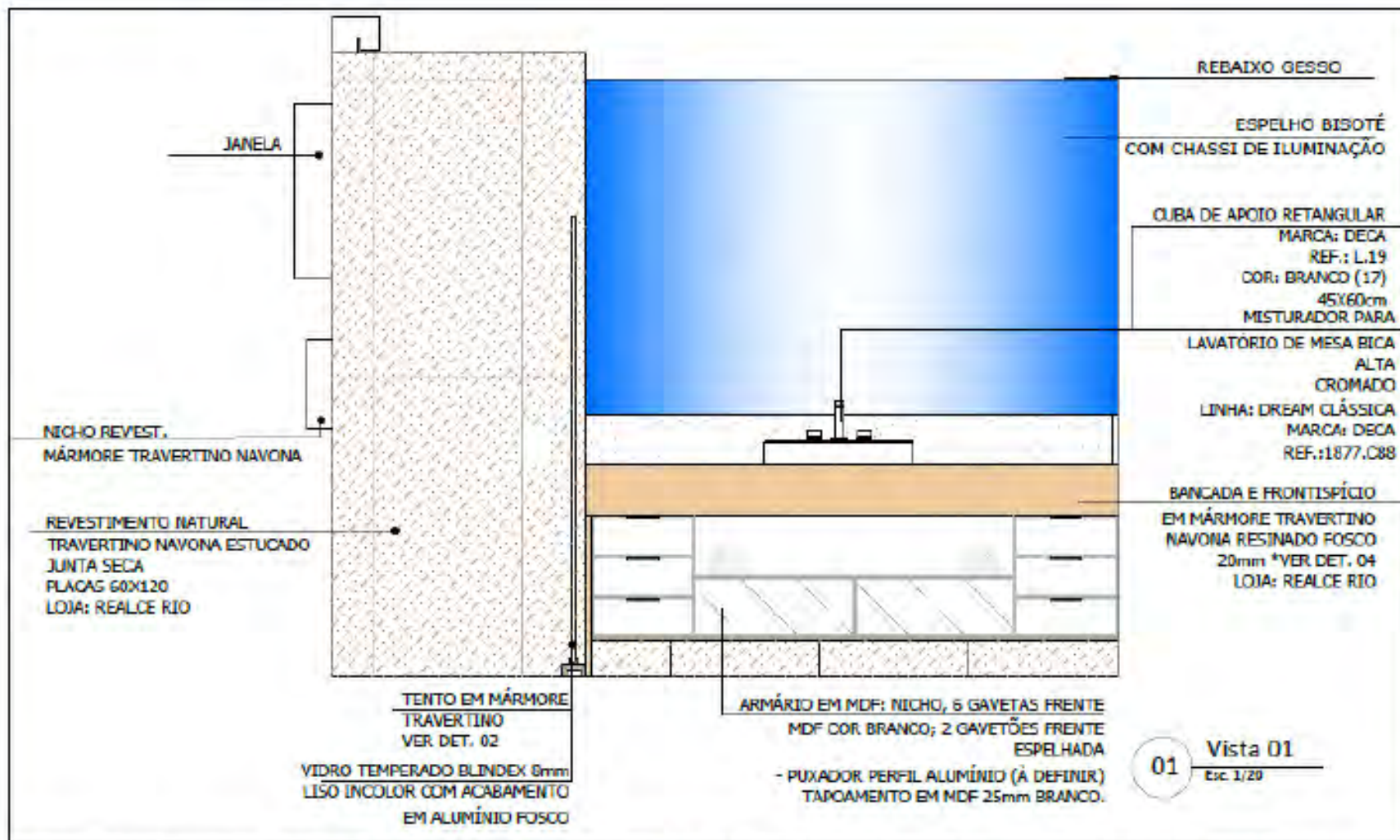

DIREITOS AUTORAIS RESERVADOS A REPRODUÇÃO TOTAL OU PARCIAL SEM PRÉVIA AUTORIZAÇÃO, SILENCIARÁ O INFRATOR ASPENAS DA LEI FEDERAL 9610/98 E LEI ESTADUAL Nº 4144

Data: 30/06/2014

Nota:

Projeto:

UNIVERSIDADE ESTÁCIO DE SÁ - Detalhamento

Det. Banheiro - Vista 01

Escala: 1/20

Folha:

3/18

Desenho: Flavia Veloso e Lúcio

Orientador: Danilo S.



- exemplo de trabalho - Alunos: Flávia e Lúcio

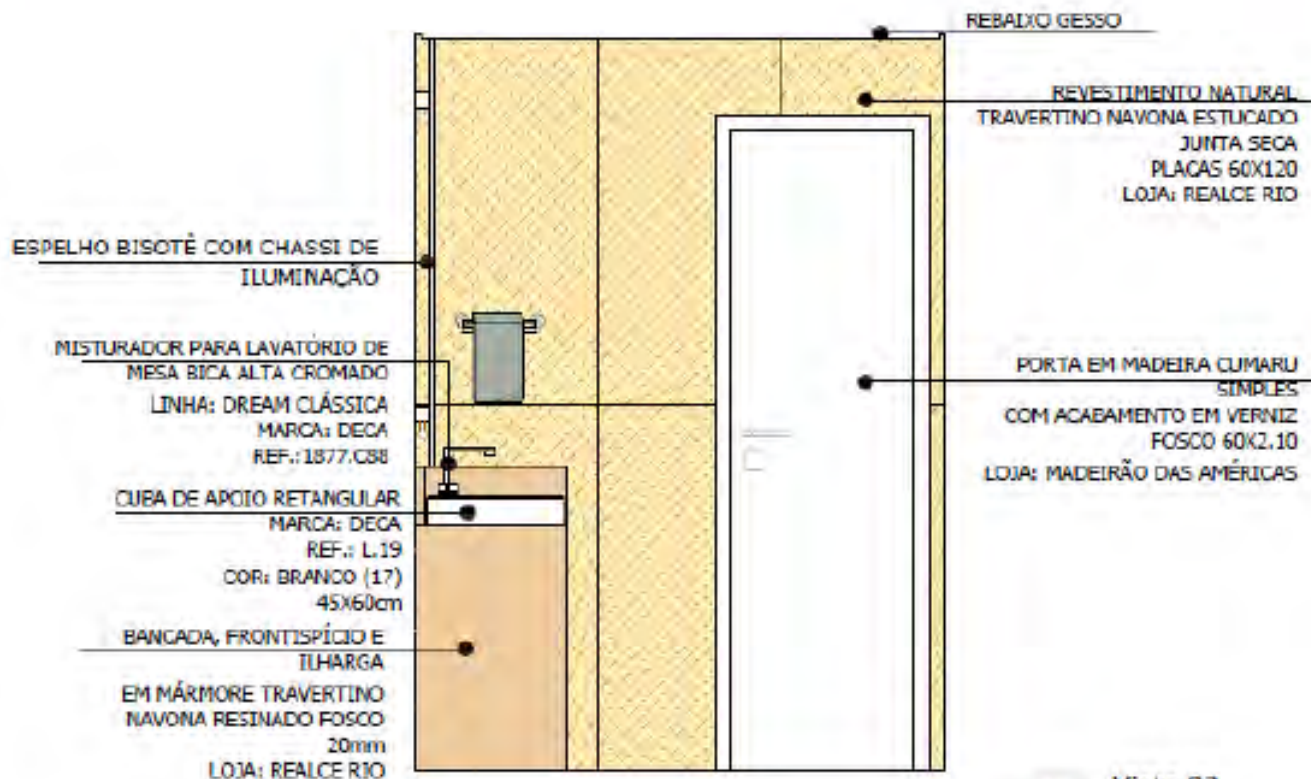

01 Vista 02
Esc 1/20

DIREITOS AUTORAIS RESERVADOS A REPRODUÇÃO TOTAL OU PARCIAL SEM PRÉVIA AUTORIZAÇÃO. SUBSTITUIRÁ O INFRATOR AS PENAS DA LEI FEDERAL 9610/96 E LEI ESPECIAL Nº 4144.

Data:
30/06/2014

Nota:

Projeto:
UNIVERSIDADE ESTÁCIO DE SÁ - Detalhamento

Det. Banheiro - Vista 02

Escala:
1/20

Prancha:

4/18

Desenho:
Flavia Veloso e Lúcio

Orientador:
Danilo S.



- exemplo de trabalho - Alunos: Flávia e Lúcio

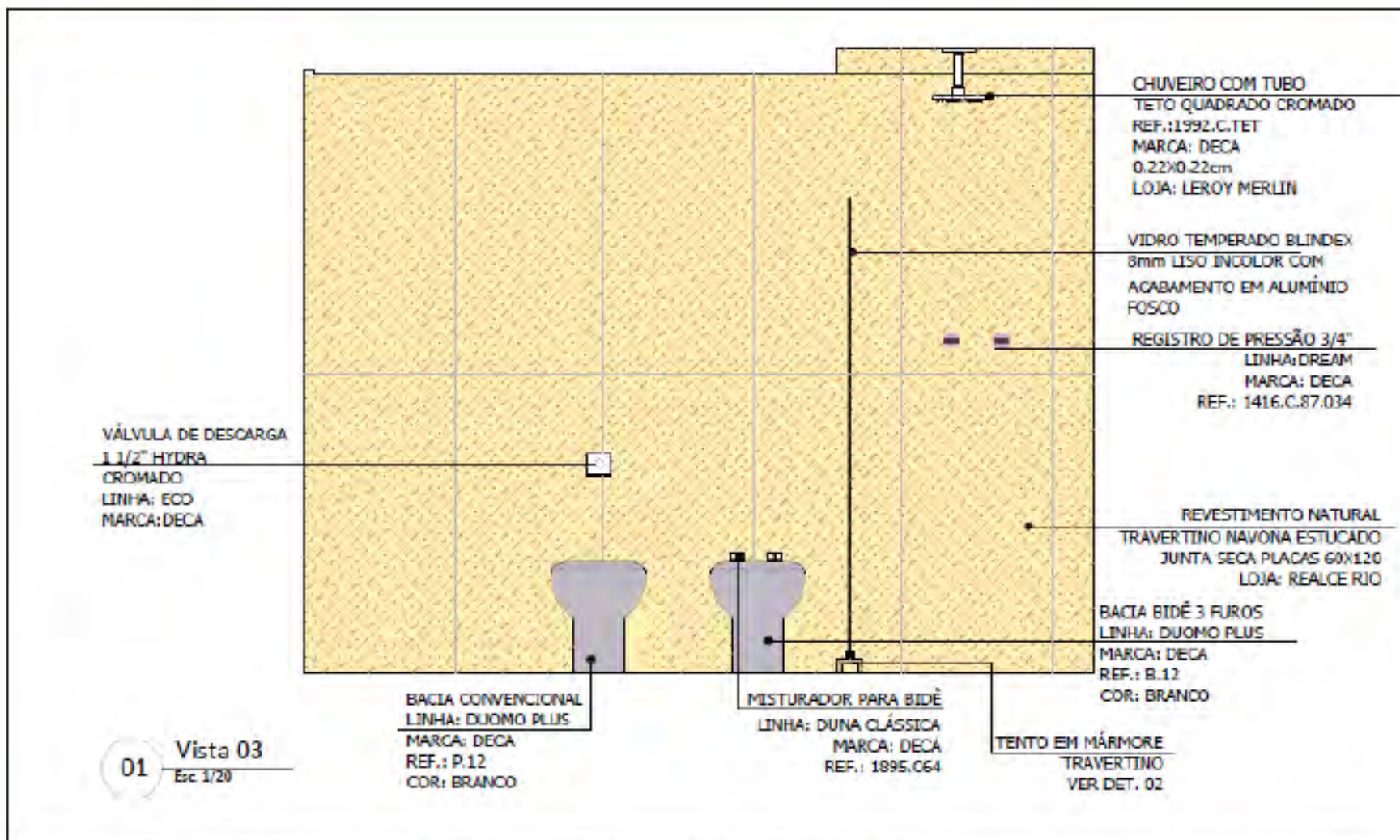

01 Vista 03
Esc 1/20

DIREITOS AUTORAIS RESERVADOS A REPRODUÇÃO TOTAL OU PARCIAL SEM PRÉVIA AUTORIZAÇÃO. SILENTARÁ O INFRATOR AS PENAS DA LEI FEDERAL 9610/98 E LEI ESTADUAL Nº 4144/03

Data: 30/06/2014	Nota:	Projeto: UNIVERSIDADE ESTÁCIO DE SÁ - Detalhamento	 Estácio
Det. Banheiro - Vista 03		Escala: 1/20	
Desenho: Flavia Veloso e Lúcio		Orientador: Danilo S.	

- exemplo de trabalho - Alunos: Flávia e Lúcio

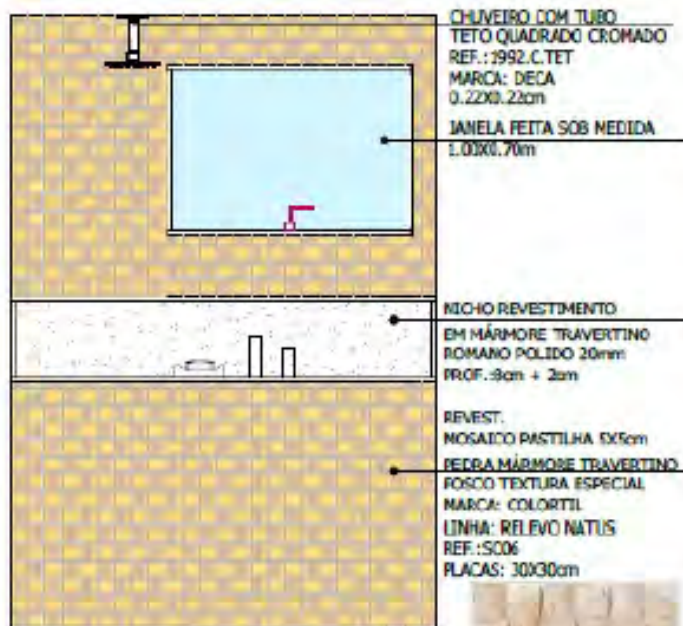

01 Vista 04
Esc. 1/25

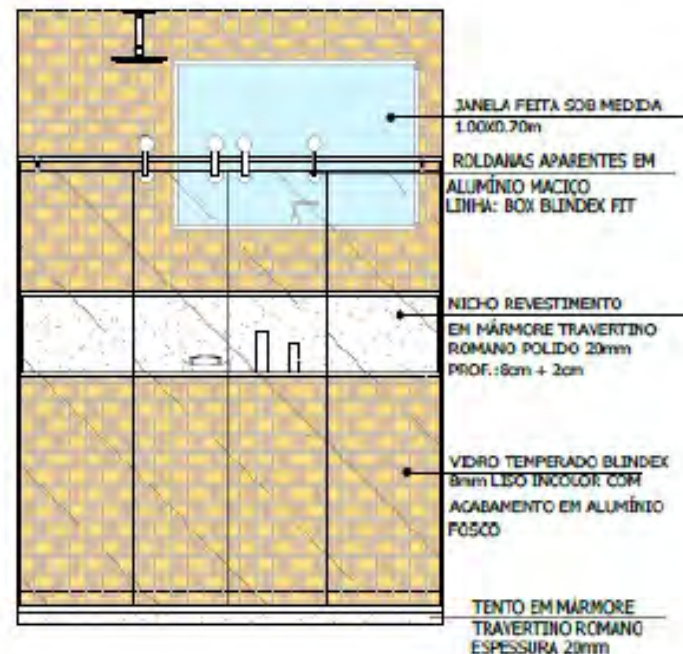

02 Vista 04 B
Esc. 1/25

DIREITOS AUTORAIS RESERVADOS A REPRODUÇÃO TOTAL OU PARCIAL SEM PRÉVIA AUTORIZAÇÃO, SUEJERÁ O INFRATOR AS PENAS DA LEI FEDERAL 9610/98 E LEI ESADUAL N.º 4144

Data: 30/06/2014	Nota:	Projeto: UNIVERSIDADE ESTÁCIO DE SÁ - Detalhamento		 Estácio
Banheiro - Vista 04		Escala: 1/25	Plancha: 6/18	
Desenho: Flavia Veloso e Lúcio		Orientador: Danilo S.		

- exemplo de trabalho - Alunos: Flávia e Lúcio

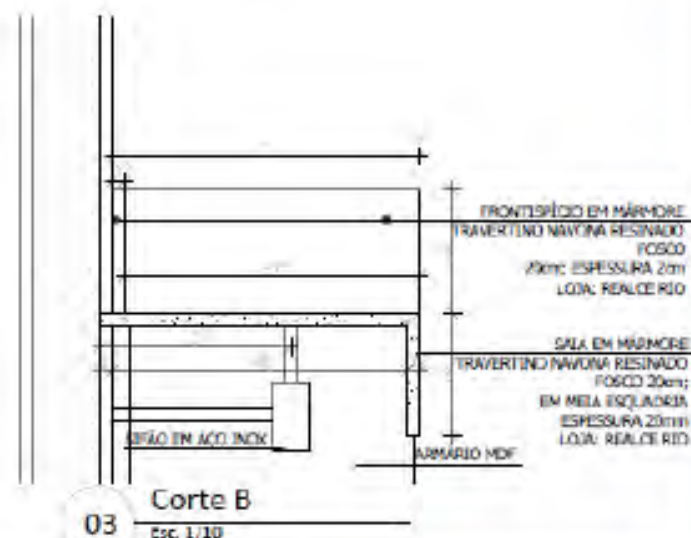
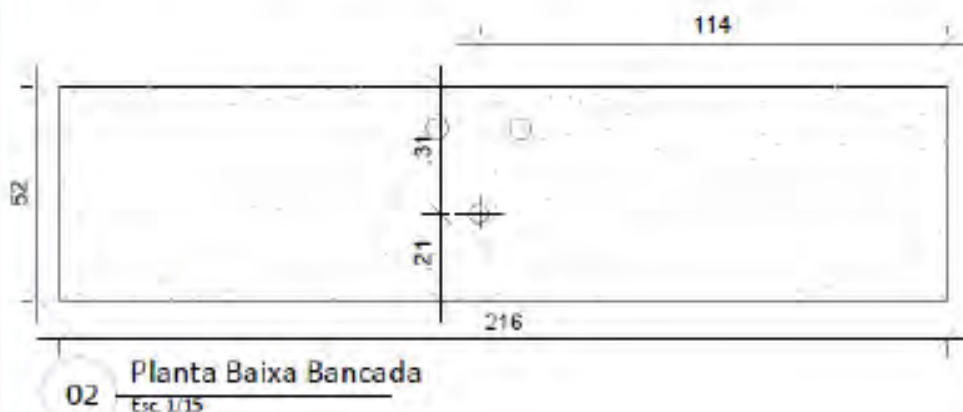
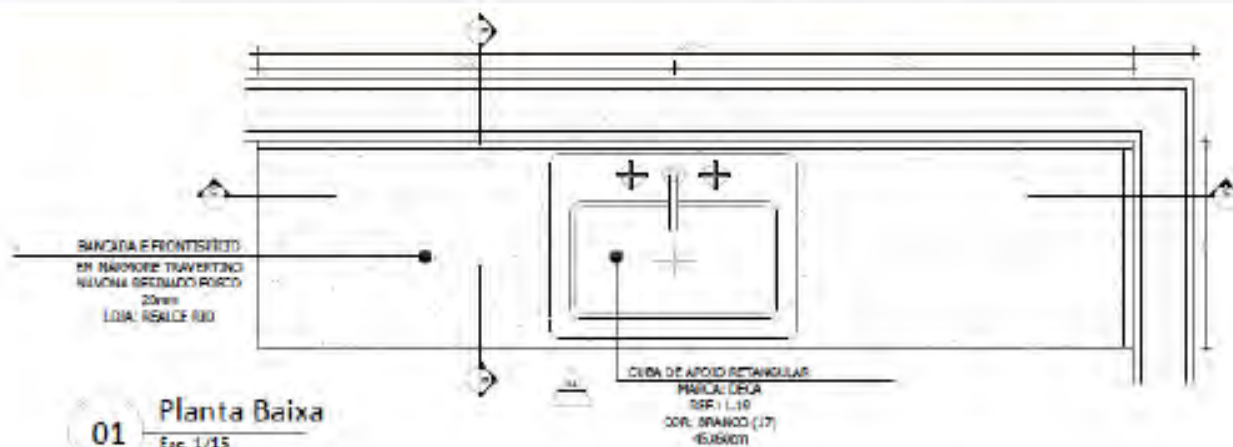

DIREITOS AUTORES REPRODUZIDOS A REPRODUÇÃO TOTAL OU PARCIAL SEM PRÉVIA AUTORIZAÇÃO, SILENTIARÁ O INFRATOR AS PENAS DA LEI FEDERAL 9810/98 E LEI ESPECIAL Nº 4144

Data: 16/06/2014	Nota:	Projeto: UNIVERSIDADE ESTÁCIO DE SÁ - Detalhamento		 Estácio	
		Det. 04 - Bancada	Escala: Indicada		15/18
		Desenho: Flávia V. e Lúcio F.	Orientador: Danilo S.		

- exemplo de trabalho - Alunos: Flávia e Lúcio

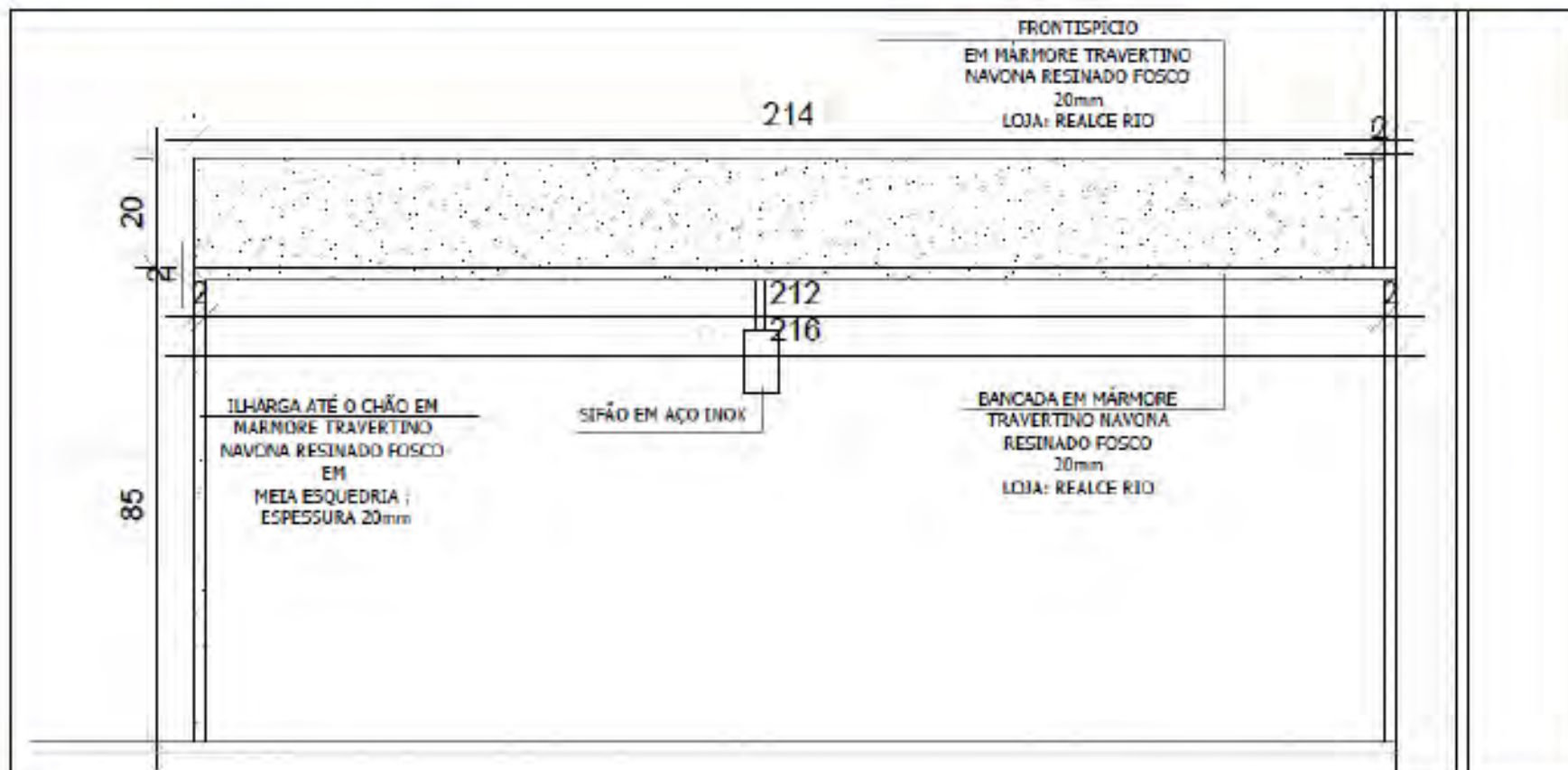

01 **Corte C**
Esc. 1/30

DIREITOS AUTORAIS RESERVADOS A REPRODUÇÃO TOTAL OU PARCIAL SEM PREVIA AUTORIZAÇÃO, SUJEITARA O INFRATOR AS PENAS DA LEI FEDERAL 9610/98 E LEI ESTADUAL Nº 4144

Data:
16/06/2014

Nota:

PROJETO:
UNIVERSIDADE ESTÁCIO DE SÁ - Detalhamento

Bancada - Corte C

Escala:
1/10

Desenhista:
Flavia V. e Lúcio F.

Orientador:
Danilo S.

16/18



- exemplo de trabalho - Aluna: Carol Balthor

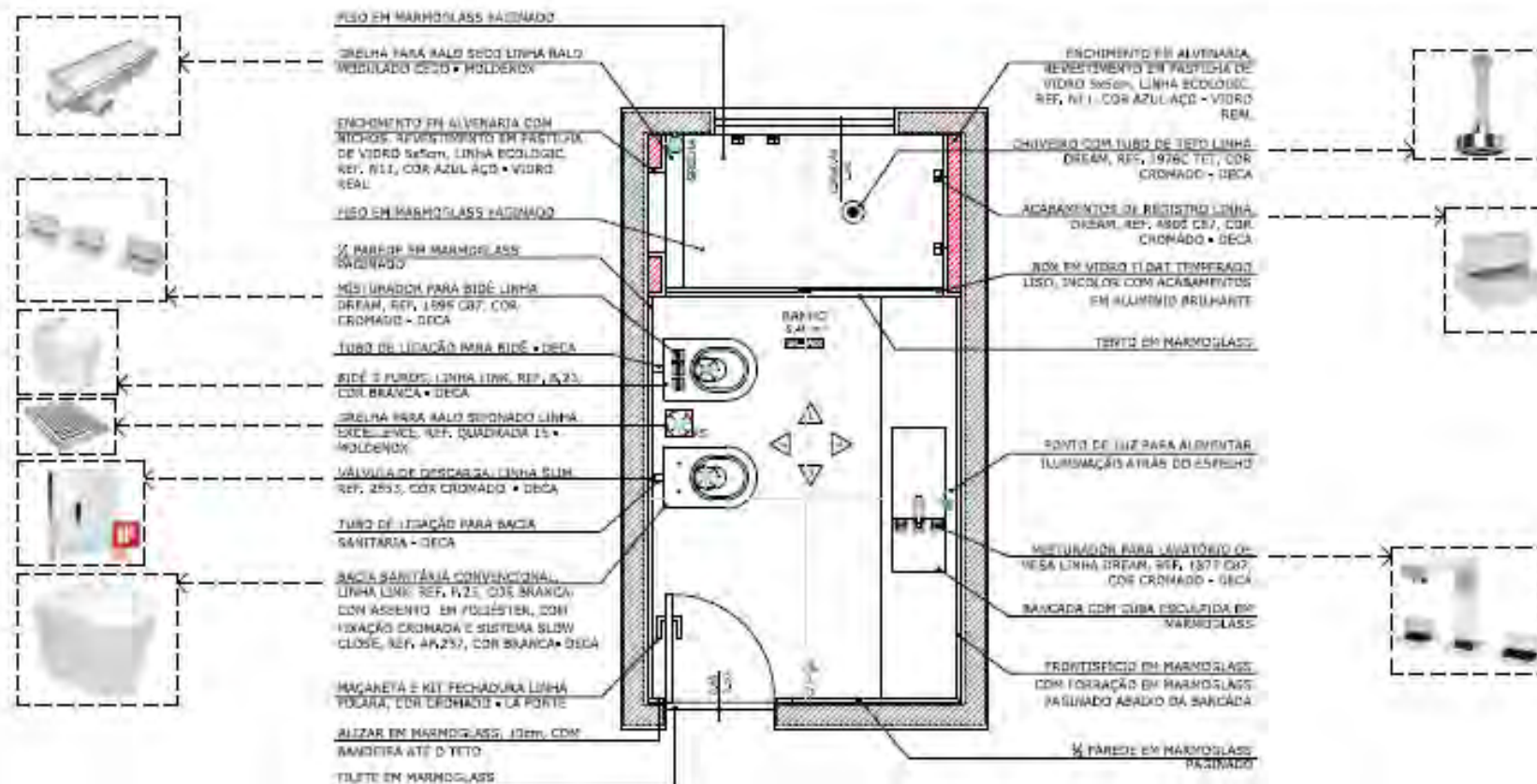

- exemplo de trabalho - Aluna: Carol Balthor

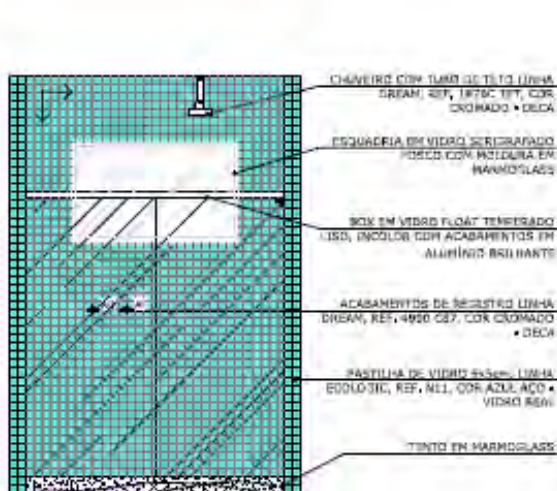

01 VISTA 1
ESCALA 1/25

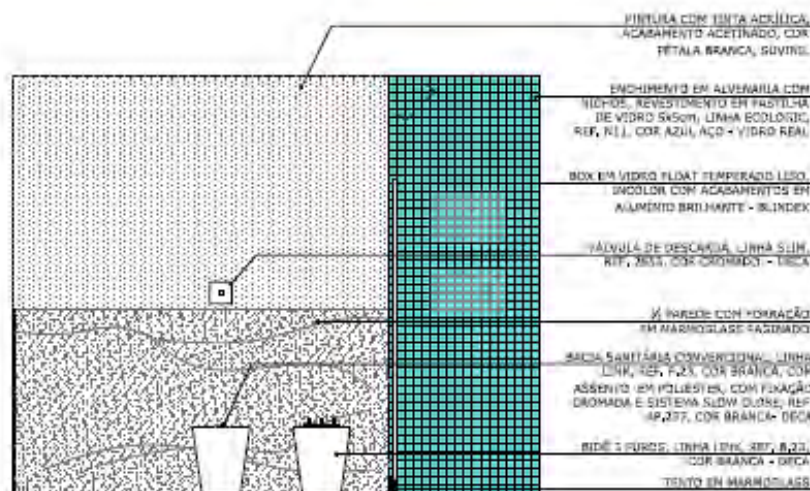

02 VISTA 2
ESCALA 1/25

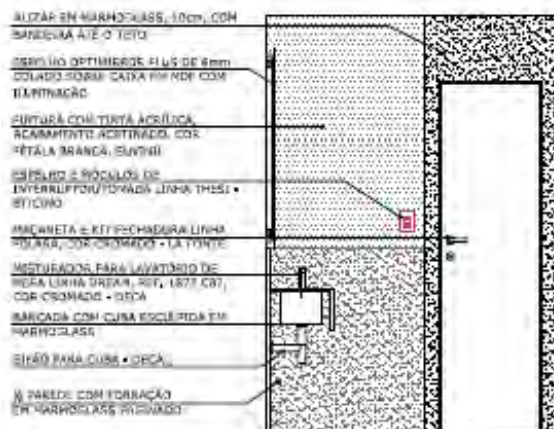

03 VISTA 3
ESCALA 1/25

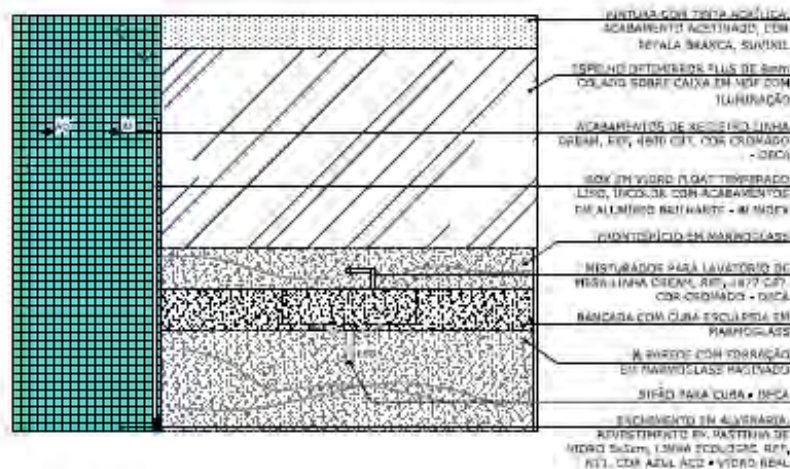

04 VISTA 4
ESCALA 1/25

- exemplo de trabalho - Aluna: Isabel Mendes

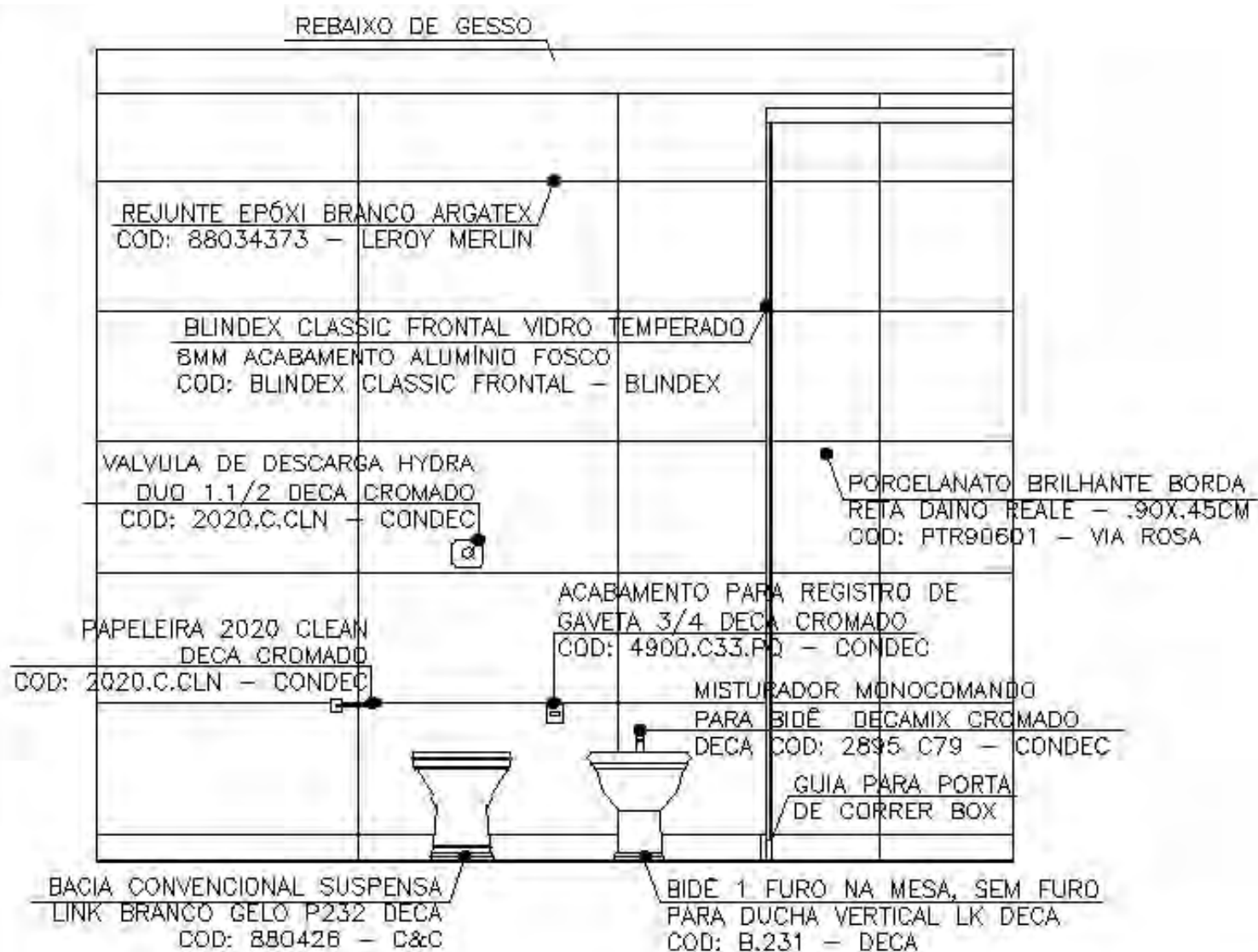

VISTA

- exemplo de trabalho - Aluna: Isabel Mendes

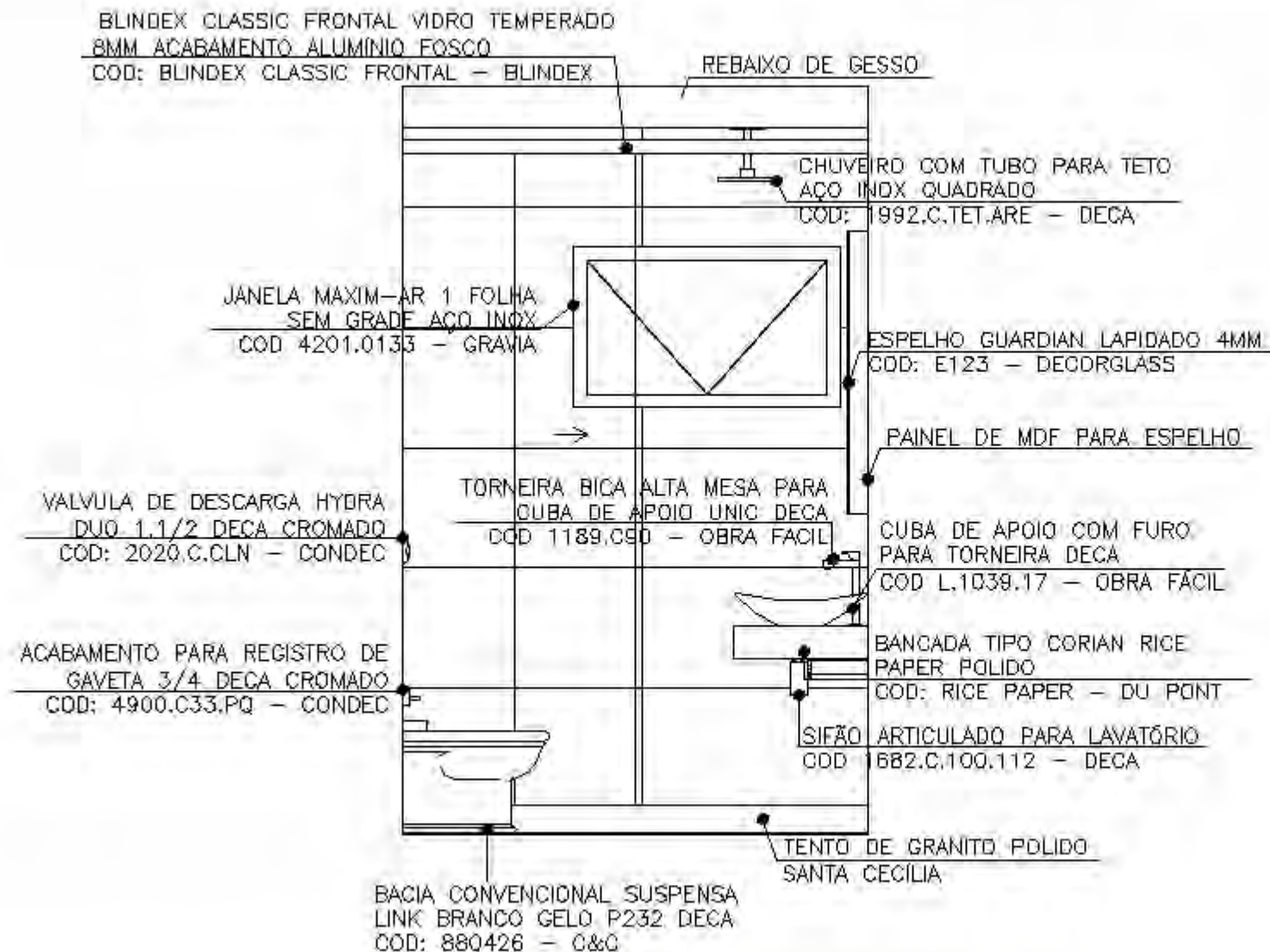

VISTA

OBRIGADO

- Detalhamento -

Arquitetura, Design e Construção